会員募集

入会金 200円
会　費 500円/月(会員1名につき)
入会者 従業員500人以下の事業所の従業員及び事業主、自営業の方

従業員の福利厚生の充実にご活用ください。
・出産、入学などのお祝金
・スポーツクラブの割引利用
・コンサートチケット、クオ・カード等の割引あっせん
その他多数のサービスメニュー

くわしくは、お問い合わせください。
(一財)東京広域勤労者サービスセンター荒川区営業所
荒川区荒川2-2-3　荒川区産業経済部内
☎ 3806-7581
info@tokyo-kinrou.jp
https://www.tokyo-kinrou.jp

第43回 あらかわの伝統技術展

日時　令和6年7月12日(金)～14日(日)　午前10時～午後5時
会場　荒川総合スポーツセンター
内容　伝統工芸技術等の実演、体験　伝統工芸品等の展示、有償頒布　伝統工芸技術記録映像の上映と職人よもやま話　…ほか

入場無料

【お問い合わせ先】
荒川区立荒川ふるさと文化館
03-3807-9234

荒川区観光ボランティアガイド養成講座 (例年9月に募集!)

まちあるきが趣味の方、観光を通した交流をしてみたい方、ボランティアガイドの養成講座受講者を例年9月に募集しています。受講後は、荒川区観光ボランティアガイドとして、ガイド活動ができるようになります。

▲区内の観光スポットや文化財等を案内してみませんか。

問合せ
荒川区観光ボランティアガイドの会事務局（観光振興課内）
TEL03-3802-4689　FAX03-3803-2333

荒川区で開局44年!

お薬を配達します　ご自宅に施設に

在宅訪問薬局　一般調剤
ウカイ薬局
荒川区荒川2-4-2
何でもご相談下さい　電話:03-3891-6055

麺類いろいろ・中華飲茶点心
一品料理少人卓料理・宴会(8～50名)

中国料理 又一順（ユー イ シュン）

お問い合わせ ☎ 3801-8520
FAX 3801-8539
東京都荒川区西日暮里2-18-3 日暮里駅前ツインビル地上1・2階 地下1階
営業時間
AM11:00～PM9:00 月曜定休

←至上野　日暮里駅　至西日暮里→　交番　バス停　舎人ライナー　27Fビル　37Fビル　40Fビル　マクドナルド　当店　繊維街

国（日本政策金融公庫）の融資制度

小規模事業者の皆様の事業資金調達をサポート！！

マル経融資　小規模事業者経営改善資金　国(日本政策金融公庫)の融資制度です。

融資限度額 2,000万円
返済期間　運転7年以内　設備10年以内
担保・保証人 不要（信用保証協会の保証も不要）
利率 1.30%（2024年3月1日現在）今後の金融情勢により変わる場合があります。

融資以外にも様々な経営支援メニュー（無料専門家相談等）がございます。
お気軽にご相談ください。
審査の結果ご希望に添えない場合もあります。詳しくは荒川支部までお問い合わせください。

東京商工会議所　荒川支部
荒川区荒川2-1-5セントラル荒川ビル9階
営業時間：平日9時30分～17時
TEL：03-3803-0538

インバウンド向け荒川区観光ウェブサイト

https://www.city.arakawa.tokyo.jp/foreign/ja/index.html

ArakawAmazing!
The Official Travel Guide for Arakawa City, Tokyo

荒川区の観光スポットを紹介するインバウンド向けの観光ホームページを公開しました。
その名も「ArakawaAmazing!」
「見る」「食べる」「買う」「遊ぶ・体験する」「泊まる」ことのできるスポットを日本語・外国語でご紹介しています。
特集記事では、インバウンドから見た荒川区ならではの魅力を発信しています。
荒川区の魅力を再発見してみてください！

日本語版記事 ▶

ArakawaAmazing！に掲載する事業者・スポットを募集する予定です。
詳細が決まりましたら、区報・区ホームページ等でご案内します。
お問い合わせ：荒川区観光振興課　03-3802-4689　kankou@city.arakawa.lg.jp

荒川区リサイクル事業協同組合

理事長 大久保信隆
所在地：荒川区東日暮里1-40-4
電話：03-5850-4561

旅の専門・バスの専門 豊富な知識でアドバイス

ワールド観光バス(株)
東京都足立区皿沼 1-13-3
TEL 3897-2809
http://www.worldbus.co.jp

観光ボランティアガイドが、ご案内します。

荒川区まちあるき　原則無料

区内の観光スポットや史跡・文化財等をご案内いたします！

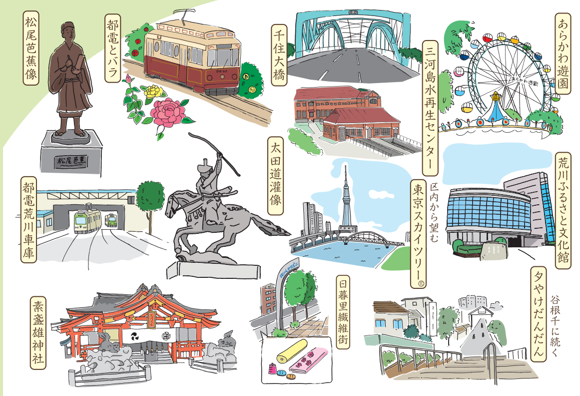

お申込方法
利用日の3週間前までに事務局まで、お電話・メール・Faxにてお申込みください。日程・時間・コースなどご希望をお伺いします。

ご利用できる方
原則5～15名でお申込みください。

ご利用できる日
下記を除いて通年で利用できます。
年末年始(12/29～1/3)、お盆(7/13～16)、8月

お申込み・お問合せ
荒川区観光ボランティアガイドの会事務局
(観光振興課内)
TEL.03-3802-4689
FAX.03-3803-2333
メール.kankou@city.arakawa.lg.jp
ご相談に応じます。まずはお問合せください。

しんきんATMゼロネットサービス　信用金庫間無料
しんきんキャッシュカードなら、
全国約7,100店舗のCD・ATMのご利用が手数料無料。
全国にネットワークを持つしんきんならではのサービスです。
ゼロネットサービス時間帯　平日 8:45～18:00 入金・出金
※本サービスの対象とならない信用金庫CD・ATMが一部ございます。
令和5年11月末現在
Face to Face　荒川区しんきん協議会
朝日信用金庫、城北信用金庫、巣鴨信用金庫、瀧野川信用金庫、東京東信用金庫

礼和いきいき
親子空手道
お気軽に♪
無料体験・見学随時(瀬戸まで)
reiwa_ikiikikarate@yahoo.co.jp

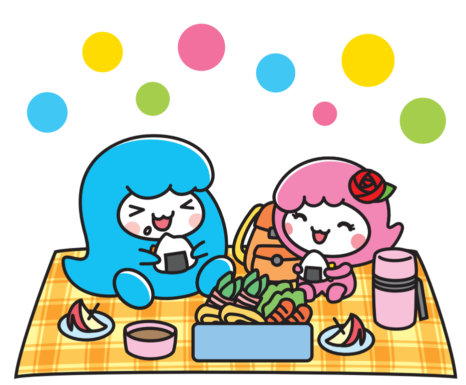

モノづくりの街 荒川区

モノづくりの現場を見学しませんか

製造工程の見学やモノづくりの体験ができる工場・工房等を「モノづくり見学・体験スポット」としてご紹介しています。製造の現場を近くで見たり自分の手で触れて作ってみたりすることによって、モノづくりの奥深さや技術の高さを実感できます。詳しくは荒川区ホームページをご覧ください。

モノづくりの現場を公開しませんか

モノづくりの現場の見学や体験ができる作業所・店舗等を募集しています。「モノづくり見学・体験スポット」に認定された場合、必要な施設改修等の整備にかかった費用を一部補助します。詳しくは荒川区ホームページをご覧ください。

お問い合わせ先：荒川区観光振興課
03-3802-4689　kankou@city.arakawa.lg.jp

あらかわ遊園
ARAKAWA AMUSEMENT PARK

開園時間　9:00～17:00(夜間開園日は20:00まで)
休園日　火曜日(祝日の場合は翌日)
入園料　大人 800円/65歳以上・中学生 400円/小学生 200円　未就学児 無料

あらかわ遊園チケ得サービス

チケ得　このロゴが目印！
荒川区内のお店×あらかわ遊園

『あらかわ遊園チケ得サービス』とは？
荒川区内の協力店舗であらかわ遊園の「入園券」や「フリーパス」「年間パスポート」を提示すると、特典サービスが受けられる仕組みです。

使えるお店はこちら
お店の詳細やサービス内容はWEBをご確認ください。

第38回川の手荒川まつりステージ一覧（商業祭等含む）

No	開始時間	終了時間	出演団体	演目
1	10時00分	10時20分	実行委員会	開会セレモニー
2	10時25分	10時45分	荒川区ひろば館・ふれあい館	ダンス・ダブルダッチ
3	10時50分	11時00分	荒川バトンクラブ	バトントワーリングの演技
4	11時05分	11時15分	エイジレスリーダー会（荒川ばん座位体操）	荒川ばん座位体操の実演
5	11時20分	11時35分	「あらかわの心」推進運動区民委員会	PR寸劇「あらかわの心」
6	11時40分	12時10分	仮面ライダーガッチャード＆ギーツショー	
7	12時15分	12時25分	ウイラニ　フラ　スタジオ	フラダンス「カレファ・ウラ」など
8	12時30分	12時40分	荒川シルバー大学	輪踊り「荒川音頭」など
			（ステージ調整時間）	
9	13時20分	13時30分	素盞雄神社　天王太鼓	和太鼓演奏
10	13時40分	13時50分	南千住二丁目青年会太鼓	組太鼓「戦打ち」「衆・時彩」
11	14時00分	14時10分	荒木田古典講座	舞踊「桜」「大漁イワシ舟」
12	14時15分	14時25分	HULA no'a pō'ai（フラ・ノア・ポーアイ）	ケイキ（子ども）とワヒネ（女性）のフラ
13	14時30分	14時40分	Sunflower&Kids	コーラス
14	14時45分	15時15分	仮面ライダーガッチャード＆ギーツショー	
15	15時20分	16時00分	荒川区商店街連合会	商業祭抽選会

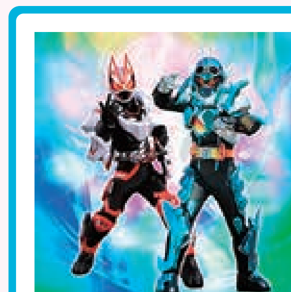

キャラクターショー
仮面ライダーガッチャード＆ギーツショー
❶午前11時40分　❷午後2時45分
南千住野球場 ステージにて
©石森プロ・テレビ朝日・ADK EM・東映

まわりの人たちに気をつけてステージを楽しんでね！

パレードコース

午前9時30分～10時までパレードコース上で交通規制を行います。迂回交通にご協力ください。

パレードコースポイント
第一中学校（9:30スタート）
▼
千住間道
▼
荒川総合スポーツセンター
▼
南千住野球場（10:00ゴール予定）

パレード参加団体

2梯団、9団体、約300名が参加予定

第1梯団
北豊島中学・高等学校バトン部
南千住第二中学校吹奏楽部
南千住交通少年団
荒川交通少年団
尾久交通少年団

第2梯団
荒川区BS・GS連絡協議会
荒川消防少年団
尾久消防少年団
第一中学校吹奏楽部

「家具転対策」してますか？

①家具の集中収納　②レイアウトの変更　③器具による転倒防止

今すぐやろう！
詳しくは東京消防庁ホームページまで！
荒川消防署

スポーツ推進委員募集中!

年齢や体力にかかわらず誰もが楽しめるスポーツ・ニュースポーツのイベントの企画や運営を行うスポーツ推進委員になってみませんか？

問合せ　荒川区スポーツ振興課　TEL:03-3802-3111(内線3373)
詳しくはこちら➡（荒川区公式HP）

～南千住警察署～

警視庁警察官募集
次回募集期間
8/13（火）～23（金）

ブロック!!
特殊詐欺・自転車盗難

自転車安全利用TOKYOキャンペーン
5/1（水）～31（金）

駐車場はございませんので、車、バイクでのご来場はご遠慮ください。