

第29回

# 川の手荒川まつり開催

同時開催 第36回商業祭

日時

4月29日 祝

午前10時～午後4時 ※雨天決行

会場

南千住野球場

(荒川総合スポーツセンター隣)

川の手荒川まつりの季節がやってきました。  
楽しいイベント盛りだくさんで  
皆さんのお越しをお待ちしています。

問合せ 観光振興課 ☎内線461

## パレード

午前9時30分から



川の手荒川まつりのオープニングとして、区内中学生の吹奏楽部による演奏のほか、バトントワリングなどが大行進します(雨天中止)。

コース(右図参照)  
第一中学校～南千住野球場

## 各種イベント

午前10時～午後4時

- 商業祭バザール・模擬店
- 我楽多市
- ふるさと市コーナー
- 公共・官公署コーナー
- 福祉・チャリティーコーナー
- 荒川区の名産品コーナー
- 国際交流コーナー
- ふれあいスポーツコーナー
- ミニ隅田川
- リサイクルコーナー
- つくって遊ぼうコーナー など



第24回川の手荒川まつりの様子(南千住野球場)



## ステージ

午前10時～午後4時



仮面ライダーショーを始め、ダンス、太鼓などの公演を行います。時間など詳細は、5面のステージプログラムをご覧ください。

### 駐輪場

会場内に駐輪場はありません。指定の駐輪場(上図参照)をご利用ください。  
※収容台数に限りがあるため、できるだけ徒歩やコミュニティバスさくらなどの公共交通機関をご利用ください

### 交通規制

パレードのため、4月29日(祝)午前9時30分～10時は、第一中学校～南千住野球場の道路が交通規制されます。

### アクセス

- JR常磐線・東京メトロ日比谷線・つくばエクスプレス「南千住駅」下車徒歩15分
  - 都電荒川線「荒川一中前」停留場または「荒川区役所前」停留場下車徒歩5分
  - コミュニティバスさくら南千01・南千02「荒川総合スポーツセンター」または「南千住野球場」下車すぐ
- ※車やバイクでの来場はできません。当日は、荒川総合スポーツセンターの駐車場(バイク置き場含む)は駐輪場となるため車両の駐車はできません

### その他

会場内では、ごみの分別収集にご協力ください。また、ペットを連れての来場はご遠慮ください。

4・5面で川の手荒川まつりのイベントを紹介します

日 期 (日) 期 間  
 時 間  
 所 会 場・場 所  
 対 象・定 員  
 内 容  
 講 師  
 持 ち 物  
 費 用  
 申 込 方 法 (申 込 先)  
 締 切 日  
 問 合 せ 先  
 電 子 メ ー ル ア ド レ ス  
 H P ホ ー ム ペ ー ジ ア ド レ ス

# あらかわ 情報の森

## はがき・ファクスなどの記載事項

- ① 事業・イベント名
  - ② 〒住所 ※区内在勤・在学の方は勤務先(所在地)・学校名も
  - ③ 氏名(ふりがな)
  - ④ 電話番号
- その他必要事項は、各記事に⑤以降で明示します。

往復はがきは、返信面に〒住所・氏名を記載。特に記載がない場合、申し込みは1人1枚。宛て先は、各記事の申し込み先へ

費用の記載がない事業は無料です

### お知らせ

#### 荒川総合スポーツセンターのプールを休止します

プールサイド窓側にサッシの付属物と思われる落下物を確認したため、プールの営業を休止しています。現在調査を行っており、安全の確認が取れるまでの期間は、プールの営業を休止します。ご不便をお掛けしますが、ご理解くださいますようお願いいたします。  
 ☎荒川総合スポーツセンター ☎(3802)3901

#### 南千住駅前ふれあい館が休館

☎6月21日(日) ☎全館保守点検・特別清掃のため  
 ☎南千住駅前ふれあい館 ☎(3803)0571

#### 住民税などの納税相談の日曜窓口を臨時開設

税金の納付と相談にご利用ください。  
 ☎4月26日(日) ☎午前9時～午後5時 ☎所・☎税務課(区役所2階) ☎内線2335

#### 国民健康保険料 後期高齢者医療保険料 介護保険料の休日窓口を開設

保険料の納付と相談にご利用ください。  
 ☎5月10日(日) ☎午前9時～午後5時 ☎所・☎国民健康保険料・後期高齢者医療保険料…国保年金課(区役所1階) ☎内線2386  
 ▶介護保険料…介護保険課(区役所2階) ☎内線2441

#### 介護保険の更新申請を

介護保険被保険者証の認定の有効期間が5月31日で、サービスの継続を希望する方は3月末に郵送した申請書を持って、できるだけ4月中に区役所2階介護保険課または区内の地域包括支援センターで申請してください。  
 ☎介護保険課 ☎内線2433

#### 国民生活基礎調査にご協力を

町屋5丁目、西尾久6丁目、東日

暮里2丁目、東日暮里4丁目の約200世帯(無作為抽出)に、区が委嘱した調査員が伺います。ご協力をお願いします。  
 ☎4月下旬～6月中旬  
 ☎生活衛生課 ☎内線422

#### 荒川区民総幸福度(GAH)レポートを創刊

区では、区民の幸福実感向上を目指し、日々の生活の幸福実感を調べる指標を用いたアンケート調査を行っています。



このたび荒川区自治総合研究所では、調査の分析結果をまとめた「荒川区民総幸福度(GAH)レポート」を創刊しました。区役所2階情報提供コーナー、各区民事務所・区立図書館・ふれあい館のほか、下記のホームページからご覧ください。  
 ☎公益財団法人荒川区自治総合研究所 ☎(3802)4861  
 HP <http://www.rilac.or.jp/>

#### 緑のカーテン用の種子を配布

ゴーヤ・アサガオの種子を、1人1袋(10～15粒)配布します。先着順でなくなり次第終了します。  
 ☎(土)日(祝)などを除く午前9時～午後5時 ☎所あらかわエコセンター  
 ☎▶ゴーヤ…300袋 ▶アサガオ…500袋  
 ☎環境課 ☎内線482

### 子育て・教育

#### 新生児・3歳児の保護者へ絵本を贈呈

新生児には乳幼児医療証の申請時に区役所2階子育て支援課で、3歳児には3歳児健診時にがん予防・健康づくりセンター1階で(健診案内に同封の絵本引換券と交換)配布します。  
 ☎子育て支援課 ☎内線3811

#### ツイズサポート事業

区では、双子や3つ子などの多胎児を養育している家庭を支援しています。対象者には、申請書を送付します。  
 ▶タクシー利用料…2歳以下の多胎

児を養育する家庭  
 ▶一時保育などの利用料…5歳以下の多胎児を養育する家庭  
 ※年齢は4月1日現在  
 ☎子育て支援課 ☎内線3811

#### 受験生チャレンジ支援貸付事業

中学3年生、高校3年生などのお子さんがある一定所得以下の世帯へ、学習塾の費用などを無利子で貸し付けます。高校・大学などへ入学した場合は返済が免除されます。貸し付けには、限度額・条件があります。  
 ☎荒川区社会福祉協議会 ☎(5615)3440

#### こどもの日にしょうぶ湯に入りませんか

☎5月5日(祝) ☎区内の銭湯(一部開催しない銭湯もあり。銭湯に確認してご利用ください) ☎小学生以下のお子さん ☎入浴料が無料となり、各銭湯で50人(当日の先着順)に飲み物を差し上げます  
 ☎産業振興課 ☎内線477

#### チャレンジ共和国参加者募集

異なる学校・学年の児童と、さまざまな体験に挑戦してみませんか。  
 ☎5月17日・24日、6月14日・28日の日 ☎午後1時～4時(5月17日は、午後0時30分から) ☎生涯学習センター ☎筆記用具、タオル、室内履き、水筒、帽子(汚れてもいい服装・運動靴で) ¥1000円

#### ◆エンジョイコース

☎区内在住・在学の小学3～6年生、150人(抽選) ☎▶チャレンジ・ザ・ゲーム▶自分の火でホットドッグを作ろう▶みんなでクッキング▶空気をつくろう ☎4月28日(火)必着  
 ☎2面上段を参照し、①～④の記載事項と⑤性別⑥学校名・学年⑦食物アレルギーの有無(対象の食物も)を明記し、往復はがきで〒116-8501(住所不要)荒川区役所生涯学習課・チャレンジ共和国担当へ ☎内線3355

#### ◆マスターコース

☎区内在住・在学の中学生、20人(申込順) ☎▶チャレンジ・ザ・ゲーム▶サバ飯(サバイバル飯)にチャレンジ▶パエリアを作ろう▶巨大空気を作ろう ☎4月28日(火)  
 ☎生涯学習課 ☎内線3355

#### ウィーン市ドナウシュタット区派遣高校生募集

国際的な視野を持つ機会となるよう、区の海外交流都市への派遣高校生を募集します。  
 ☎7月24日(金)～8月4日(火)(10泊12日) ☎応募要件に該当する区内在住の高校生、6人(選考) ¥約16万円 ☎5月19日(火)必着 ☎区役所3階文化交流推進課、各区民事務所・図書館で配布する募集要項(下記のホームページからもダウンロード可)を確認のうえ、申込書と作文(約800字)を持参または郵送で〒116-8501(住所不要)荒川区役所3階文化交流推進課内荒川区国際交流協会事務局へ ☎(3802)3798  
 HP <http://www.arakawa-kokusai.com/>

### 高齢者



#### 60歳以上の方も国民年金に任意加入できます

国民年金は、原則として20歳以上60歳未満の方が加入する制度ですが、60歳までに老齢基礎年金の受給資格期間(保険料納付済期間+免除期間など+合算対象期間)の25年を満たせなかった方や、老齢基礎年金を満額受けられない方は、65歳になるまでの期間、国民年金に任意で加入できます。また、昭和41年4月1日以前に生まれた方で、65歳までに受給資格期間の25年を満たせなかった方は、70歳になるまでの間、さらに任意加入できる特例があります。  
 ☎国保年金課 ☎内線2416

#### 65歳からの健康づくり講座 筋骨元氣塾(男性編)

☎5月13日(水) ☎午後1時～4時 ☎区役所3階304・305会議室  
 ☎区内在住・在勤でおおむね65歳～75歳の男性(本講座未受講で医師から運動を制限されていない方)、20人(申込順) ☎健康運動指導士・中村真奈子氏 ☎浴用タオル・飲み物・筆記用具(動きやすい服装で)  
 ☎高齢者福祉課 ☎内線2666

## 家庭教育学級(春季) 無料

乳幼児(0歳～6歳)の保護者向け(定員 各30人、申込順)

期日	内容	会場
5月17日(日)	ママ・パパのための子育てコーチング(全2回)	生涯学習センター
5月31日(日)		
6月8日(月)	ゆったり育児を楽しむための生活リズムの作り方	生涯学習センター
6月19日(金)	仲良しきょうだいの育て方～きょうだいいろいろ、伸び方いろいろ	荒川コミュニティカレッジ(荒川消防署隣 セントラル荒川ビル3階)
6月22日(月)	生まれてきてくれてありがとう～子育ては幸せさがし	生涯学習センター

時間 午前10時～11時45分(受け付けは、午前9時45分から)  
 ※託児があります(1歳以上、事前申込制<各講座15人>)  
 ※1講義ごとに参加できます

申込み・問合せ 生涯学習課 ☎内線3354

小・中学生の保護者向け(定員 各30人、申込順)

期日	内容	会場
5月14日(木)	子育てが楽になる、アンガーマネジメント～イライラな自分にサヨナラ(全2回)	生涯学習センター
5月28日(木)		
6月11日(木)	今どき思春期の子どもと上手につきあうコミュニケーション術(全2回)	生涯学習センター
6月18日(木)		
6月25日(木)	生まれてきてくれてありがとう～子育ては幸せさがし	生涯学習センター

日(期) 時間

所(会場) 場所

人(対象) 定員

内(内容)

講(講師)

持(持ち物)

費(費用)

申(申込方法) 申込先

締(締め切り)

問(問い合わせ先)

電(電子メールアドレス)

HP(ホームページ) アドレス

## 障がいのある方

### リハビリ講習会 障がい者のための音楽療法

日 5月8日～7月24日の(全10回) (5月29日、6月26日を除く。予備日は8月7日) (全10回) 時 午前10時～正午 人 区内在住で身体障害者手帳をお持ちの40歳以上の方、20人(申込順) 所 音楽療法士・猪野純氏 所・甲荒川たんぽぽセンター 電話(3891)6824 FAX(3807)8483

### 統合失調症家族教室

精神科医師を交えて統合失調症について学んだり、悩みを話し合ったりします。  
日 5月21日(休)、7月31日(全2回) 時 午後2時～4時 所 アクロスあらかわ2階会議室 人 統合失調症の方の家族、20人(申込順) 甲 障害者福祉課 内線2692

## 仕事・人材募集

### 内職の相談・紹介

利用を希望する方は登録のため住所・氏名が確認できるもの(運転免許証・健康保険証など)を持参し、JOBコーナー町屋へお越しください。内職求人情報は、荒川区ホームページにも掲載しています。

◆内職事業者を募集 簡単な手仕事などの内職求人を広く募集しています。

問 就労支援課 内線466

### 学校図書館補助員(臨時職員)を募集

勤務日 採用月(5月以降)から6か月間。(月)～(金)(月20日)の午前8時30分～午後5時15分 給与(月額) 7190円 人 教職員免許・司書・司書教諭資格のいずれかを有する方、4人 内 学校司書・図書館主任の補助 甲 履歴書・資格証明書の写しを持参または郵送で〒116-8501(住所不要)荒川区役所3階指導室へ 内線3381

## スポーツ

### 合気道初心者教室

日 5月8日～29日の(月)・(全7回) 時 中学生以下の方…午後7時～8時 一般の方…午後8時～9時 所 荒川総合スポーツセンター3階第2武道場 人 区内在住・在勤・在学の小学生以上の方、各回30人(当

日の先着順) 問 荒川区合気道連盟・酒井 電話(3895)2217

### あらかわ遊園スポーツハウス 泳法クリニック

希望の泳法を動画で撮影し、フォームチェック・カウンセリングを行います。  
日 5月24日(日) 時 午前11時・11時20分・11時40分、午後1時・1時20分・1時40分・2時・2時20分・2時40分(各回20分) 人 15歳以上の方(中学生は不可)、各回2人(申込順) 費用 ¥520円 所・甲 費用を持参し、あらかわ遊園スポーツハウスへ 電話(3800)7333 ※区外の方は4月22日(水)以降申し込みます

### 硬式テニス川の手レディース女子ダブルス大会

日 6月3日(水) (予備日は6月10日(水)) 時 午前9時～午後6時 所 東尾久運動場テニスコート 人 区内在住・在勤・在学(中学生以下は不可)の女性ペア、35組70人(抽選) 費用 ¥2000円 締 4月30日(休)必着 甲 2面上段を参照し、①～④の記載事項と⑤年齢(②～⑤は2人分)を明記し、往復はがきで〒116-0001荒川区町屋4-29-1荒川区テニス連盟・米山へ 電話090(2309)4988 甲 arakawaku.tennis.kyougibu@docomo.ne.jp

## 講座・催し

### インターネット指導

パソコン初心者にインターネットの使い方・楽しさなど、簡単なアドバイスをします。  
日 平成28年3月24日までの第2・4(木) 時 午後1時30分～3時30分 人 区内在住・在勤・在学の方(障がいのある方が優先) 所・甲 アクロスあらかわ 電話(3803)6221 FAX(3803)6222 甲 across@arakawa-shakyo.or.jp

### すがもビジネスフェア「四の市」

区内・近隣区の事業者が、高齢者向けのグルメ・健康グッズなどの商品やサービスを紹介します。  
日 4月24日(金) 時 午前10時～午後3時 所 楽鴨信用金庫本店3階ホール(豊島区楽鴨2-10-2) 問 楽鴨信用金庫すがもビジネスフェア「四の市」事務局 電話(3918)0196

### 盆栽と山野草展示会

日 4月24日(金)～26日(日) 時 午前10時～午後4時(26日は午後2時まで) ※直接会場へお越しください  
◆文化教室「山野草の寄せ植え」  
日 4月26日(日) 時 午前11時～正午 人 20人(申込順) 費用 ¥2000円  
所 荒川公園内展示場(区役所前) 問・甲 荒川盆栽山野草会・高濱 電話(3895)0883

### パンジュリアン展

水彩画作品を展示するほか、石アートの体験コーナーがあります。  
日 4月24日(金)～28日(水) 時 午前10時～午後6時(28日は、午後5時まで) 所 町屋文化センター2階 問 パンジュリアン・多田 電話090(2174)7934

### 謎解き街歩きイベント えきからクエスト

謎解きをしながら日暮里駅から三ノ輪橋停留場を巡り、隠されたキーワードを探し出すイベントです。下記のホームページから参加してください。問題用紙は、各ふれあい館・ひろば館などで配布しています。  
日 4月25日(土)～5月31日(日) 問 あらかわらいふ 電話(6206)2315 HP http://arakawa-nazotoki.jimdo.com

### 荒川自然公園 ゴールデンウィークイベント

クラフト教室、花苗の植え付け体験、親子スポーツ体験会、大人のウォーキング教室などを開催します。各イベントには定員があります(当日の先着順)。  
日 5月2日(土)(荒天時は3日(日)に順延) 時 午前9時30分～午後3時30分 所・甲 荒川自然公園 電話(3803)4042

### 鯉のぼりワークショップ

東京藝術大学卒業生グループ・A+の指導で、鯉のぼりを作って、汐入タワーに飾ります。  
日 5月2日(土) 時 午前10時～午後0時30分 所 都立汐入公園内汐入タワー周辺(雨天時は汐入公園内防災備蓄倉庫) 人 30人(申込順) ※未就学児は保護者同伴で 甲 文化交流推進課 内線2522

### うたごえ銭湯

アコーディオンの音色にのって、懐かしの歌を歌います。  
日 5月2日(土) 時 午前11時～午後0時30分 所 湯パーク日暮里(東

日暮里5-26-8) 費用 ¥200円 問 荒川区社会福祉協議会 電話(3802)3338 FAX(3802)3831

### エコ生活実践講座

◆布チュールリップ de 便利グッズ  
日 5月8日(金) 時 午後1時～2時30分 人 24人 費用 ¥200円  
◆牛乳パック de キッチン収納箱  
日 5月12日(火) 時 午後1時～3時 人 15人 費用 ¥300円  
◆花暦 de フラワーアレンジ  
日 5月18日(月) 時 午前10時～11時30分 人 24人 費用 ¥1000円  
◆余り布 de 収納BOX  
日 5月20日(水) 時 午前10時～正午 人 15人 費用 ¥300円  
◆ベリータンス de エコボディ  
日 5月22日(金) 時 午前10時～11時30分 人 15人 費用 ¥200円  
◆アロマオイル de 頭脳活性化  
日 5月26日(火) 時 午後1時～2時30分 人 24人 費用 ¥300円  
◆かぎ針 de 首飾り  
日 5月28日(木) 時 午前10時～正午 人 24人 費用 ¥300円  
※申込順 所 あらかわエコセンター 甲 NPO法人エコ生活ひろめ隊 電話070(6521)7651 ※祝などを除く(月)～(金)の午前9時～午後5時

### 介護者交流サロン

日 5月9日(土) 時 午後1時～3時 所 峡田ふれあい館2階和室 人 認知症介護の家族など 問 銀の杖(荒川区認知症の人を支える家族の会)・関 電話(3807)0570

### 多文化共生のための日本語サロン ボランティア養成講座

◆入門講座  
日 5月9日(土) 時 午後2時～5時 人 40人(申込順)  
◆養成講座  
日 5月11日～7月6日の(月)(6月15日を除く)(全8回) 時 午後7時～9時 人 区内在住・在勤で、受講後日本語サロンでボランティアとして活動できる方、40人(申込順) 費用 ¥2000円

所 区役所3階305会議室 締 5月7日(休)必着 甲 2面上段を参照し、①～④の記載事項を明記し、往復はがきまたは持参で〒116-8501(住所不要)荒川区役所3階文化交流推進課内荒川区国際交流協会事務局へ 電話(3802)3798 甲 bunka@city.arakawa.tokyo.jp

6面へ続く

## 速報! あらかわの文化財展

平成26年度に指定・登録した文化財や、新たに収集した資料、荒川の匠育成事業で研修中の若手職人の修業の様子や成果を展示します。

- 日時 4月25日(土)～6月7日(日) 午前9時30分～午後5時  
※入館は午後4時30分まで  
※(月)は休館(5月4日(祝)は開館、5月7日(休)は休館)
- 場所 荒川ふるさと文化館1階企画展示室
- 入館料 100円(区内在住で、中学生以下・65歳以上・障がい者とその介助者は無料)  
※5月16日(土)・17日(日)のあらかわ家族の日は、区内在住の中学生以下のお子さんと一緒に来館した家族の方は無料です
- 申込み問合せ 荒川ふるさと文化館 電話(3807)9234

- ◆学芸員による展示解説(月イチギャラリートーク)  
直接1階展示室入口へお越しください(入館料がかかります)。  
日時 4月25日、5月30日(土)、午後1時30分～2時10分
- ◆若手職人による展示解説  
直接1階展示室入口へお越しください(入館料がかかります)。  
日時 5月23日(土)午後2時40分～3時10分
- ◆記録映像上映会「伝統に生きる～あらかわの工芸技術 指物・井上喜夫」(無料)  
指物の技術で作品をつくりあげる井上喜夫氏(平成25年度区指定無形文化財保持者)の映像を見て、直接お話を伺います。  
日時 5月23日(土)午後1時30分～2時30分 場所 地下1階視聴覚室 定員 30人(申込順)

関連イベント

# 第29回 川の手荒川まつり 会場マップ

同時開催 **第36回商業祭**

日時 **4月29日(祝)** 午前10時～午後4時(雨天決行)

※パレードは午前9時30分から(雨天中止)

会場 **南千住野球場**

(荒川総合スポーツセンター隣)

問合せ 観光振興課 ☎内線461

都立荒川工業高等学校



## 国際交流コーナー

世界各国の民族衣装を有料で試着することができます。

## リサイクルコーナー

リサイクル図書の頒布や中古衣料品の販売などを行います。

## つくって遊ぼうコーナー

子どもたちが簡単な工作体験をすることができます。



▲つくって遊ぼう

## ふれあいスポーツコーナー

子どもから大人まで楽しめる輪投げコーナーがあります。

## ふるさと市コーナー

区と交流している埼玉県秩父市、千葉県鴨川市・大多喜町、山梨県北杜市・南アルプス市、新潟県上越市・村上市・津南町・三条市・佐渡市、福島県福島市・桑折町・石川町・二本松市・小野町、岩手県釜石市、富山県射水市、福井県、茨城県つくば市・潮来市、岐阜県大垣市、山形県米沢市・鮭川村、北海道広尾町が、新鮮な海や山の特産品を直送・販売します。



## ステージ

右表のプログラムのとおり、さまざまな公演を行います。  
※ステージプログラムは、都合により変更する場合があります



◎石森プロ・テレビ朝日・ADK・東映

時間	演目(出演団体)
午前10時～10時20分	開会セレモニー(実行委員会)
午前10時25分～10時45分	ダンス・手話音楽(荒川区ひろば館・ふれあい館・にこにこすくーる)
午前10時50分～11時	ソーラン恋唄(よさこいたんぽぽの会)
午前11時5分～11時15分	フラダンス(カレイナニ ミウ フラ スタジオ)
午前11時20分～11時35分	P.R.寸劇「あらかわの心」カルタ編(「あらかわの心」推進運動区民委員会)
午前11時40分～午後0時10分	仮面ライダードライブ&鎧武ショー
午後0時15分～0時25分	元禄花見踊り(荒木田ふれあい館 古典舞踊講座)
午後0時30分～0時40分	テコンドー(武道)(町屋ファミテコクラブ・尾久テコンテコン)
午後1時30分～1時40分	飛鳥揃い打ち・天王打ち(天王太鼓つくも会)
午後1時45分～1時55分	戦さ打ち・二段打ち(南千住二丁目青年会太鼓)
午後2時～2時10分	フラダンス(ウイラニ フラスタジオ)
午後2時15分～2時25分	沖繩ポップスと三線(22BAND三線隊)
午後2時30分～2時40分	一輪車演技(RAINBOW一輪車クラブ)
午後2時45分～3時15分	仮面ライダードライブ&鎧武ショー
午後3時20分～4時	商業祭抽選会(荒川区商店街連合会)

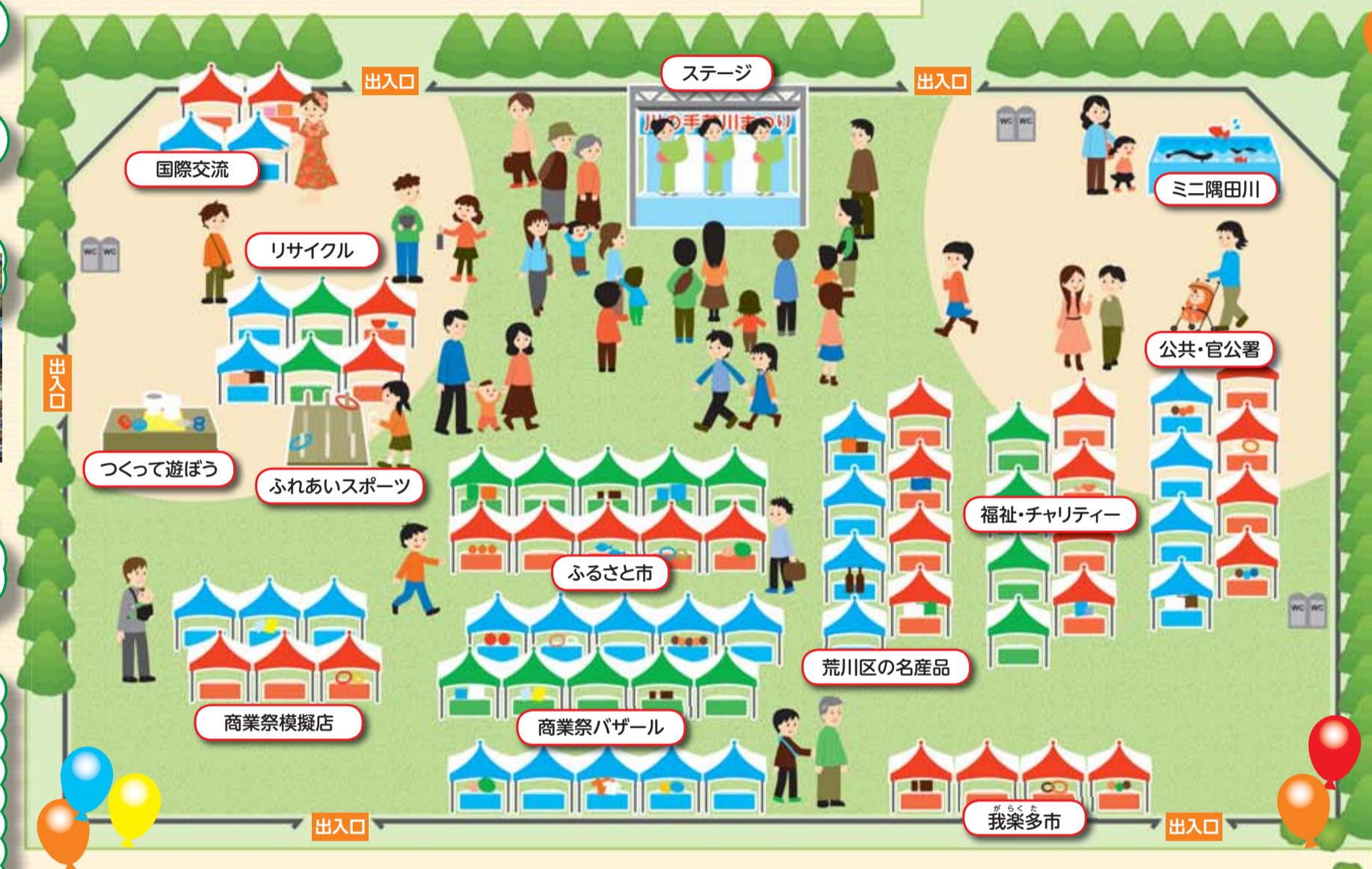

荒川総合スポーツセンター

※会場レイアウトや出店内容は変更する場合があります

## ミニ隅田川

隅田川に見立てた水槽でドジョウ・金魚のつかみどりを体験できます。  
時間 午前11時～午後3時頃  
※全5回。各回200人を2グループに分けて実施  
対象 幼児～小学生、各回200人(当日の先着順)  
費用 無料



## 公共・官公署コーナー

税や健康に関するクイズコーナーや各機関のPRコーナーなどがあります。

## 福祉・チャリティーコーナー

手芸品や手作りのアクセサリなどを販売します。日用品のバザーもあります。

## 荒川区の名産品コーナー

都電荒川線にちなんだ地ビール、ワイン、洋菓子や都電グッズなどを販売します。

## 我楽多市

区内の商店街から提供された品物を特価で販売します。お早めにお越しください。  
時間 午前10時30分から

## 商業祭バザール・模擬店

区内の商店街から多くの店舗が出店し、衣料品、雑貨、食料品などを格安で販売します。  
※「荒川区内共通お買い物券」が利用できます



## 荒川区国民健康保険 日帰り温泉(温浴)施設の利用割引

荒川区国民健康保険および後期高齢者医療保険加入者の健康保持・増進のため、日帰り温泉(温浴)施設を割引料金で利用できます。  
各割引券の配布場所 区役所1階国保年金課、各区民事務所  
※施設により利用方法が異なります。詳細は、下表をご覧ください

施設名(所在地)	利用料金(税込)		利用方法	問合せ
	通常料金	割引後の料金		
浅草ROXまつり湯 (台東区浅草1-25-15 ROX7F)	大人(中学生以上)	2365円	保険証を施設の窓口で提示 ※利用時間帯により割増料金があります ●深夜(午前0時～5時)は30分毎に260円	☎(3836)7878
	小人(3歳以上)	1234円		
東京染井温泉Sakura (豊島区駒込5-4-24)	大人(中学生以上)	1296円	国保年金課・各区民事務所にて配布する、割引券(1人1枚)を施設へ持参 ※(中・回・祝・休)・年末年始・ゴールデンウィーク・お盆などを除く	☎(5907)5566
	小人(3歳以上)	756円		
タイムズスパ・レスタ (豊島区東池袋4-25-9 タイムズステーション池袋 10階～12階)	一般利用 (午前11時30分～午前5時入館)	2600円	保険証を施設の窓口で提示 ※一般利用は、利用日、時間帯で下記の割増料金があります (出・回・祝・特定日)…325円 深夜(午前0時～5時)…440円(60分毎) ※18歳以上限定	☎(5979)8924
	ステイパック (日～(祝・祝前日は除く) (午後9時～午前9時)	4800円 ～5125円		
万葉倶楽部 横浜みなとみらい (神奈川県横浜市中区新港2-7-1)	大人(中学生以上)	2700円	保険証を施設の窓口で提示 ※中学生以上は別途入湯税(100円)がかかります	☎045(663)4126
	小人(小学生)	1512円		
	幼児(3歳以上～未就学児)	1015円		

※料金などは変更になる場合があります。詳しくは、各施設にお問い合わせください

問合せ 国保年金課 ☎内線2371

## モノづくりの現場などを公開しませんか

区では「モノづくりの街荒川区」をPRするため、「モノづくり」の現場の見学や体験ができる作業所や店舗などを募集します。審査のうえ、「モノづくり見学・体験スポット」として認定し、施設改修費や展示ケースなどの整備にかかった費用に、補助金を交付します。

- 対象**
- 製造工程など「モノづくり」の現場を公開することができる作業所や店舗など
  - 「モノづくり」を体験することができる作業所や店舗など
  - 「モノづくり」をテーマとした展示品を公開することができる方
- ※法人・個人は問いません。平成28年3月31日までに完了する改修などが対象です

補助率 補助対象経費の3分の2 ※補助限度額は100万円

募集期間 6月5日(金)まで

モノづくり見学・体験スポットガイドブックを改訂しました

これまでに認定された26か所の作業所などを紹介する冊子です。区役所をはじめ、都庁観光情報センターや他自治体のイベントなどで配布しています。荒川区ホームページからも閲覧できます。

申込み・問合せ 観光振興課 ☎内線461

日(期) 時(間) 所(場) 対(象) 内(容) 講(師) 持(持) 費(費) 申(申) 縮(縮) 問(問) 電(電) HP

### あらかわ 情報の森

3面「講座・催し」の続き

#### 司法書士による 相続・遺言無料相談会

前日までに電話で予約のうえ、お越しください(当日午後8時まで受け付けます)。

☎5月12日(火) 時午後6時30分～8時30分 所ムーブ町屋4階ギャラリー 区東京司法書士会北・荒川支部・近藤☎(3806)3823 ※土・日・祝などを除く、午前9時30分～午後5時

#### 荒川ころばん体操リーダー養成講座

筋力アップ・バランス能力向上を図り転倒予防・介護予防に役立つ荒川ころばん体操のリーダーを養成する講座です。

☎5月12日～21日(火)・(木)、5月28

日(休)、6月11日(木)・23日(火)・30日(火)(全8回) 時午前10時～正午 所首都大学東京荒川キャンパス(東尾久7-2-10) 区内在住・在勤で、受講後リーダーとして活動できる方、50人(申込順) 所首都大学東京健康福祉学部教授・山田拓実氏ほか 区高齢者福祉課☎内線2666

#### 成年後見制度説明会(基礎編)

☎5月13日(水) 時午後1時30分～3時 区20人(申込順) 所・甲あんしんサポートあらかわ(荒川区社会福祉協議会内) ☎(3802)3396 FAX(3891)5290

#### 龍生派東京第六地区いけばな展

伝統ある立華、生花をはじめ、自由花を展示します。来場者が創作に参加できるコーナーもあります。

☎5月15日(金)～17日(日) 時午前10時～午後6時(17日は午後5時まで) 所日暮里サニーホール 区ACC☎(3802)7111

### 2015 ARAKAWA クラシックBOX I ~オーボエとともに

東京藝術大学教授・河野文昭氏による、お話を交えた音楽会です。

☎5月19日(火) 時午後7時開演(開場は午後6時30分) 所日暮里サニーホールコンサートサロン ¥2000円(高校生以下は1500円)

チケット販売所 町屋文化センター・日暮里サニーホール 区ACC☎(3802)7111

#### 奥の細道矢立初めの地 千住まちあるきツアー

観光ボランティアガイドと歩くまちあるきツアーです。

☎5月22日(金)(雨天決行) 時午後1時～4時 所JR南千住駅集合・解散 区50人(抽選) 区5月13日(水)必着 区2面上段を参照し、①～④の記載事項と⑤年齢を明記(3人まで申込み可。参加者が複数の場合は、全員の氏名・年齢も)し、は

がき・ファクスまたは下記のホームページから☎100-8502(住所不要)東京新聞広告局営業推進部「奥の細道矢立初めの地千住まちあるきツアー」係へ

☎(6910)2483 FAX(3502)7227 HPhttp://www.senjuarakawa.com/ ※当選者には参加証を送付します

#### 荒川区民カレッジ 初心者もよくわかる能楽入門

☎6月1日・15日、7月6日・27日、8月3日・17日の月(全6回) 時午後7時～9時 区内在住・在勤・在学の18歳以上の方、70人(抽選) ¥(1回)100円程度 区伝統芸能評論家・児玉信氏 区5月15日(金)必着 区2面上段を参照し、①～④の記載事項を明記し、往復はがきで☎116-0002荒川区荒川3-49-1生涯学習センターへ ☎(3802)2332

## 保養所の予約受け付け

対象 区内在住・在勤の方 ※利用日当日に、区内在住または在勤を確認できるもの(健康保険証など)をホテルに持参してください  
(三親等以内の親族も一緒に利用可)

#### ◆ ホテルグリーンパール那須 (11月30日(月)までの利用分)

※10月31日(土)までの利用分は受付中。区内在住で、条件に該当する方は、割引料金で利用できます。ホテルにお問い合わせください

▶電話予約  
5月10日(日)午前10時から、ホテルグリーンパール那須☎0287(76)2883へ(受付時間は午前8時30分～午後5時15分)

▶インターネット予約(荒川区施設予約システム)  
5月11日(月)午前0時から(利用者番号・パスワードが必要です。事前に郵送または区役所3階区民課で利用者登録をしてください)

#### ◆ ホテルニューアカオ (8月31日(月)までの利用分)

※7月31日(金)までの利用分は、受付中

▶電話予約  
5月11日(月)午前9時から、ホテルニューアカオ東京予約センター☎(3273)5151へ(受付時間は午前9時～午後8時)  
※予約開始日は毎月10日ですが、今月は11日になります。予約時に荒川区の保養施設としての利用である旨を申し出てください。インターネットでは予約できません

問合せ 区民課 ☎内線2514

## 省エネの助成金をご利用ください

環境配慮設備の施工や環境経営システム導入費用の一部を助成します。

対象 区内在住の方または区内に事業所を有する事業者

#### 助成要件

- エコ助成…助成金の申請を工事着工前に行うこと、平成28年3月15日までに施工を完了し、実績報告書を提出すること
- エコアクション21認証取得助成…助成金の申請を認証取得前に行うこと、平成28年2月末日までに認証を受け、実績報告書を提出すること

※エコアクション21とは、環境省が策定した環境マネジメントシステムです。コストが安く、取得期間も短いうえ、事業所の環境への取り組みがPRできます。その他助成条件があります。詳細は、荒川区ホームページをご覧ください

問合せ 環境課 ☎内線483

助成対象	助成上限額
太陽光発電システム機器設置	20万円
家庭用燃料電池装置(エネファーム)設置	5万円
家庭用蓄電システム設置 (電気自動車・住宅間電力相互供給装置も対象)	10万円
高断熱窓への改修 ①内窓設置(既存窓の内側に新たに窓を設置) ②外窓交換(既存窓を取り除き、新たに窓を設置) ③ガラス交換(既存窓に入ったガラスを交換)	区内業者と契約し施工する場合=15万円 その他の業者と契約し施工する場合=10万円
屋上緑化施工	30万円
壁面緑化施工	30万円
雨水貯水槽設置	30万円
太陽熱ソーラーシステム設置	20万円
太陽熱温水器設置	8万円
事業所の省エネルギー診断結果に基づき導入する省エネルギー設備設置	30万円
エコアクション21認証取得助成(認証登録料と登録審査料の一部を助成)	10万円

## モノリス秀建(株)

TEL 0120-24-2494 http://monolithsyuken.co.jp

片付けが苦手...と思っている主婦の方!!  
時間もなし、しまふ場所もない.....  
そのままで良いですか?

出しっぱなしはさらに汚れが付着し仕事は倍増です。  
収納もお手入れも 何しろ 新しいキッチンには家も気持ちも明るくしてくれます。今まで以上に暮らしやすい。お茶碗洗うので さえ楽しい!!

キッチン の問題悩んでいる皆様ご相談下さい!!

## 福祉用具のケア・フレンド

自助具 歩行器 靴 4点杖 浴槽台 シャワーチェア ポータブルトイレ

その他いろいろ取り扱っております。是非ご来店下さい。☎03-3809-2714

24時間・365日対応します。まずはお電話でご相談ください。

### 在宅療養支援診療所

## 日暮里ファミリークリニック

☎03-5604-9545 荒川区西日暮里2-26-12 ガーネットビル301

http://nippori-family-clinic.com/

あらかわキッズ・マザーズコール24

☎0120(536)883

妊娠中・18歳未満のお子さんに関する相談を24時間受け付けます

平日準夜間小児初期救急医療センター

診療時間が過ぎた平日の準夜間に、小児を対象とした応急診療を行っています。

診療時間 月～金曜日、午後7時～午後10時
※祝日・日曜日などを除く
※受け付けは、午後6時30分～午後9時30分
場所 荒川区医師会館1階(西日暮里6-5-3)
☎(3893)1599

対象 15歳未満の救急患者(急な発熱など)
※受診の際には、必ず健康保険証、乳幼児・子ども医療証を持参してください
問合せ 生活衛生課 ☎内線422

休日診療当番医

※受診の際は、健康保険証を持参してください ※当番医は変更になる場合があります。確認の上、受診してください ※小さなお子さんは小児科を受診してください

【内科など】 診療時間(昼=午前10時～午後5時、夜=午後5時～午後9時) 診療可能科目(内=内科、小=小児科、整=整形外科)

Table with 12 columns: Date, Day/Night, Clinic Name, Specialty, Address, Phone, Date, Day/Night, Clinic Name, Specialty, Address, Phone. Lists on-call doctors for April 25th and 26th.

【眼科】は、東京都医療機関案内サービスひまわりにお問い合わせください

【歯科】 午前9時～午後4時(電話受け付け)

Table with 8 columns: Date, Clinic Name, Address, Phone, Date, Clinic Name, Address, Phone. Lists dental clinics for April 26th and 29th.

【耳鼻咽喉科】 午前9時～午後5時(診療時間)

Table with 8 columns: Date, Clinic Name, Address, Phone, Date, Clinic Name, Address, Phone. Lists ENT clinics for April 26th.

【荒川区柔道接骨師会 日曜施術当番表】(5月) 午前9時～午後5時(診療時間)

Table with 8 columns: Date, Clinic Name, Address, Phone, Date, Clinic Name, Address, Phone. Lists Judo Massage therapists for May.

問合せ

- 荒川区医師会☎(3893)2331
●荒川区歯科医師会☎(3805)6601
●東京都医療機関案内サービスひまわり<24時間>☎(5272)0303
●東京消防庁テレホンサービス<24時間>☎(3212)2323

おもちゃ図書館 子育て交流サロン

おもちゃ図書館 子育て交流サロン
日時 月 午前9時～正午
火・木・金 午前9時～午後4時
水・土 午前9時～午後2時(午後2時～4時は障がい児専用時間)
費用 無料
おもちゃ病院(壊れたおもちゃを修理します)
日時 祝日などを除く毎週水、午前10時30分～午後2時30分
費用 1件200円 ※特別な部品交換費用は自己負担
乳・幼児の一時預かり
日時 祝日などを除く毎週月、午後1時30分～3時30分
対象 0歳～未就園児 費用 500円
会場・問合せ 荒川おもちゃ図書館子育て交流サロン(荒川区社会福祉協議会内)
☎(3802)3338 FAX(3802)3831 ※他にも会場があります。詳細は、お問い合わせください

リサイクル自転車を販売します

リサイクル自転車を販売します
期日 4月25日(土)
販売店 右表参照
販売台数 一店2台程度
販売価格 7000円(防犯登録手数料を含む) ※売上金の一部は、障がい者福祉施設へ還元されます
問合せ 荒川区社会福祉協議会 ☎(3802)2794 FAX(3802)3831
Table with 4 columns: Shop Name, Location, Phone Number, Address.

猫を5頭以上飼育している方の飼い猫の不妊去勢手術費用を助成(猫の飼い主へのお願い)

猫を5頭以上飼育している方の飼い猫の不妊去勢手術費用を助成
飼い主のいない猫が増えている原因の1つに、不妊去勢手術を行っていない飼い猫による屋外での繁殖や家庭からの捨て猫などが考えられます。
屋外の猫の増加を抑制するため、不妊去勢手術を行う飼い主に対してその費用の一部を助成します。 申請・問合せ 生活衛生課(区役所北庁舎1階) ☎内線422
対象 不妊去勢手術を受けさせようとする猫を5頭以上、屋内で飼育している区民の方 ※5頭に満たない場合もご相談ください
助成額(1頭当たり限度額) 助成予定頭数
▶メス猫…6000円 ▶オス猫…3000円 ▶メス猫…30頭 ▶オス猫…20頭
受付期間 平成28年2月29日まで(申込順)。 ※期間内でも、申込頭数に達した時点で受付は終了します
持ち物 印鑑および運転免許証、保険証など飼い主の住所確認ができるもの

猫の飼い主へのお願い
▶屋内飼育、不妊去勢手術の勧め
猫は、初めから屋内で飼えばストレスも少なく長生きできます。事故や病気の感染を避けるため、屋内での飼育をお勧めします。また、不妊去勢手術を施すことにより性格が穏やかになったり、オス猫は発情期の尿のにおいや独特の鳴き声が無くなったなどの効果があります。
飼い続けられない場合は、新たな飼い主を探しましょう。猫を捨てることは法律で禁止されています(100万円以下の罰金となります)。
▶トイレのしつけと清掃
猫はしつけにより一定の場所で排泄するようになります。また、自宅外での排泄物は、飼い主が責任をもって清掃しましょう。

ふれあい館の催し

来館または電話でお申し込みください。持ち物など詳細は、お問い合わせください。 ◆…申し込み順 □…抽選
南千住駅前ふれあい館
☎(3803)0571
◆パパとあそぼう～OH!すし
☎5月16日(土) 時午前10時30分～11時30分 人未就学児とその父親、15組 ¥200円
◆ワールドクッキング～5か国の味めぐり
☎5月20日～7月15日の第1・3回(全5回) 時午前10時～正午 人20歳以上の方、8人 ¥2500円
◆町屋ふれあい館
☎(3800)2011
◆陶芸教室
☎5月7日～28日の(全4回) 時午後2時～4時 人20歳以上の方、15人 ¥2000円
☎4月24日(金)、申込時間は午前9時～午後6時
◆荒木田ふれあい館
☎(3800)1981
◆家族介護者教室～認知症について(無料)
☎4月25日(土) 時午後1時30分～3時 人高齢者の介護に関心のある18歳以上の方、30人

ケネディ大使が第一日暮里小学校を訪問

ケネディ大使が第一日暮里小学校を訪問
4月14日に、詩人・高村光太郎氏の出身校である第一日暮里小学校にキャロライン・ブービエ・ケネディ駐日米国大使が視察に訪れました。当日は、2年生の英語の授業にケネディ大使も参加し、子どもたちへ英語の詩集「Good night moon」の読み聞かせを行いました。その後、学校図書館や5年生のタブレットPCを用いた英語授業も見学しました。

日(期) 時間 所(会)場・場所 人(対)象・定員 内(容) 講(師) 持(持)ち物 費(用) 申(申)込方法(申込先) 締(締)め切り 問(問)い合わせ先 電(電)子メールアドレス HP(HP) ホームページアドレス

# 4月26日(日)は荒川区議会議員選挙 投票日

問合せ 選挙管理委員会事務局 ☎内線3411

## 投票できる方

平成7年4月27日以前に生まれた日本国民で、引き続き3か月以上荒川区に住所がある方(転入の場合は、平成27年1月18日までに転入届をした方)です。

## 住所を移した方

●1月19日以降に転入の届け出をした方と投票前に荒川区から転出した方は投票できません

## 区内で転居した方の投票所

●3月31日までに転居の届け出をした方…新住所地の投票所

●4月1日以降に転居の届け出をした方…旧住所地の投票所

## 期日前投票

投票日に仕事のある方、旅行などで投票区外に出かける予定のある方、入院、出産を予定している方

は期日前投票をご利用ください。

**日時** 4月25日(土)までの午前8時30分～午後8時  
**期日前投票所** 区役所、南千住駅前ふれあい館、荒川総合スポーツセンター、町屋文化センター、シルバー人材センター・荒川授産場、あらかわ遊園スポーツハウス、日暮里区民事務所

## 投票所整理券

投票所にお越しの際は、投票所整理券をお持ちください。届かない場合や紛失した場合でも選挙人名簿に登録されていれば投票できます。投票所職員へ申し出てください。

## 点字投票・代理投票

目の不自由な方で、希望する方は「点字投票」ができます。また、身体の故障などで字を書けない方は、投票所職員が補助して投票する「代理投票」が

できます。投票所職員に申し出てください。

## 候補者を知るには

### ●選挙公報

候補者の政見などを掲載した選挙公報を4月22日(水)までに各戸配布する予定です。届かない場合は、選挙管理委員会へお問い合わせください。

※区役所、各区民事務所・ふれあい館・ひろば館などにも置いてあります

### ●選挙運動用ポスター

区内244か所に設置したポスター掲示場をご覧ください。

## 開票

**日時** 4月27日(月)午前8時45分から  
**場所** 荒川総合スポーツセンター大体育室

# 中小企業の新事業展開・経営革新を支援します

区では、区内中小企業の新事業展開を支援するために4人の専属コーディネーターを配置し、大学や研究機関などとの連携を推進して新製品や新技術を開発するお手伝いをしています。

また、実際に新製品や新技術を開発する際にさまざまな支援策があります。技術的課題の解決や新製品開発のための共同研究などを行う際には、ぜひ、区の補助制度や相談事業をご活用ください。

※法に定める「経営革新計画」の承認を受けた方は、補助額増額などの特例を受けられる場合があります。各種補助金に関する相談窓口もあります

## 対象

区内に本社がある中小企業など

## 事業概要

下表のとおり

## 問合せ

経営支援課▷表①～⑤、⑮…☎内線458  
 表⑥～⑭…☎内線459  
 産業振興課▷表⑯…☎内線468

事業名	事業内容	対象経費	補助・利用内容
① 産学連携研究開発支援	大学などと産学連携により新製品・新技術を開発する際の経費を補助	共同研究・委託研究の実施に際して、大学などに支出した研究経費、委託費	対象経費の3分の2(限度額300万円)
② 試験研究機関活用支援	新製品・新技術を開発するために試験研究機関を利用した際の経費を補助	公設試験研究機関および区が指定する民間試験研究機関における機器利用、依頼試験などに要する経費	対象経費の2分の1(限度額5万円)
③ 企業課題相談支援	区が連携協定を締結する大学などの教員への経営課題などの相談	教員の相談費用を区が原則として全額負担 ※遠隔地への派遣など、実費負担が発生する場合あり	各支援機関につき、対象経費の10分の10(限度額は20万円)または年度内10回以内
④ 高度特定分野専門家派遣	区内企業が抱える、高度で専門的な知識やノウハウを必要とする課題を迅速に解決するために、事業再生・知的財産・技術開発・デザインなどのさまざまな分野の専門家を無料で派遣	専門家の派遣費用を区が原則として全額負担 ※特別区域外への派遣など、実費負担が発生する場合あり	1企業・1団体または個人につき、全分野の専門家を合わせて年度内10時間まで
⑤ 魅力発信動画製作補助	製品や技術力など、自社の強みをインターネットでPRするための動画の製作費用を補助	動画製作業者への委託費	対象経費の2分の1(限度額10万円) ※原則1企業1回限り。経営革新計画承認企業などの特例は、補助回数を追加
⑥ 新製品・新技術開発補助	平成27年度中に着手し、平成29年3月31日までに開発が完了できる先駆的な新製品、新技術を開発する際の経費を補助 ※専門機関による審査があります(申込期限:9月30日)	開発に要する材料・工具などの購入費、大型機械装置の賃借料、市場調査や分析のためのマーケティング調査費などの直接的経費	対象経費の2分の1(限度額200万円) ※経営革新計画承認企業の特例は、対象経費の3分の2(限度額300万円)
⑦ 産業財産権取得補助	取得が見込める特許権、実用新案権、意匠権、商標権の出願料などの経費を補助	産業財産権取得に要する出願料・登録料などの経費、弁理士費用	対象経費の2分の1(限度額15万円) ※経営革新計画承認企業の特例は、対象経費の3分の2(限度額25万円)
⑧ ISO認証取得補助	平成29年3月31日までに取得が見込めるISO9000シリーズ認証、ISO14000シリーズ認証、ISO27000シリーズ認証、ISO22301認証、ISO50001認証に要する費用を補助	ISO認証取得に要する審査登録機関の審査、内部監査員養成のための研修、コンサルタントによる指導などに要する経費	対象経費の4分の1(限度額50万円)
⑨ 見本市等出展補助	国内・外で行われる販路拡張のための見本市・展示会・フェアなどへの出展料などを補助	会場使用料、展示装飾費、搬送委託費、パンフレット作成経費、通訳費(国外展示会出展の場合のみ)	対象経費の2分の1(限度額20万円) ※国内展示会で初めて利用する・国外展示会への出展の場合は、限度額は30万円。経営革新計画承認企業の特例は、対象経費の3分の2(限度額45万円)
⑩ セミナー・研修受講補助	公的支援機関などが実施する、経営力強化などをテーマとするセミナーの受講や企業内研修の開催に要する費用を補助	受講料、開催経費	対象経費の2分の1(限度額:セミナー受講3万円、企業内研修開催10万円)
⑪ 中小企業倒産防止共済加入助成	「中小企業倒産防止共済制度(経営セーフティ共済)」に新たに加入する際の掛金を補助 ※申請期間は、新規加入月から6か月以内	加入月から6か月の掛金	対象経費の2分の1(限度額(月額)2万円)
⑫ 中小企業退職金共済加入助成	「中小企業退職金共済制度」に新たに加入する際の掛金を補助 ※申請期間は、共済契約後3年以内	加入月から12か月の掛金	対象経費の2分の1(限度額は従業員1人につき2万円)
⑬ 小規模事業者経営力強化支援(設備補助)	区内で10年以上事業を営む小規模事業者 ※製造業は従業員20人以下、卸売業・小売業・サービス業は従業員5人以下	生産・販売活動などで直接的に必要な設備を新たに導入または更新する際に必要な経費を補助	対象経費の4分の1(限度額100万円) ※1設備あたり20万円以上のもの
⑭ 小規模事業者経営力強化支援(女性活躍整備補助)	女性の雇用継続や活躍などにつながる環境整備をする際に必要な経費を補助	環境整備に要する経費	対象経費の4分の1(限度額100万円) ※20万円以上のもの
⑮ 小規模事業者経営力強化支援(ICT販売力強化補助)	販売力強化につながるECサイト構築やECモール出店に関する経費を補助	ECサイト構築費用、ECサイト出店費用	対象経費の4分の1(限度額20万円)
⑯ 小規模事業者経営力強化支援(集客力向上補助)	小売業・サービス業などが活動などにより収益を得るために必要な備品を購入する際の経費を補助	備品の購入に要する経費	対象経費の4分の1(限度額5万円) ※5万円以上20万円未満のもの

※これら補助金は、原則として事前申請です。あらかじめご相談ください。①、⑩、⑬～⑯は、消費税は補助対象から除きます。⑬～⑯は、表に記載の他、限度額は合算して100万円までとなります

