



荒川区 企業支援メニュー

Arakawa Business Support Menu 2026

挑戦を力に、企業の未来を共に創る

荒川区 産業経済部

2026

発行元

荒川区 産業経済部 経営支援課

挑戦を力に、企業の未来を共に創る

〒116-8501
東京都荒川区荒川2-2-3 6F
代表 TEL:03-3802-3111

荒川区と地域産業の特色

・企業支援について

01 モノづくりが盛ん

東京23区で2番目に製造業の割合が高いまち

荒川区は、印刷・金属製品製造・プラスチック製品製造を中心に、モノづくり企業が集積する製造業の街として発展してきました。全事業所のうち約6分の1の事業所が製造業であり、その割合は全国平均、都平均を大きく上回っています。東京23区内でも2位（15.62%）に位置し、数多くの製造事業者が区内に事業所を置いています。



02 日暮里繊維街が有名

生地や服飾資材が揃う繊維品の宝庫

日暮里駅から徒歩3分の場所に、1キロメートルにわたって約80店舗の生地織物の店舗が軒を連ねています。ファッション・手芸・モノづくりを楽しむ方々（デザイナー・アパレルメーカー・作家・学生など）が材料を探しに訪れる街です。繊維資材を中心に革・ボタン・型紙・縫製・アクセサリ等の様々な専門店があります。また、近年はインバウンド旅行者が多く訪れ、国内だけでなく世界中の方々に愛される繊維街として注目を集めています。



03 アクセスの良さ

都心へダイレクト、世界へスムーズに 最高のアクセスでビジネスがもっと加速する

東京駅まで10分 成田空港まで40分

JR山手線・京浜東北線、東京メトロ、京成線、つくばエクスプレス、都電荒川線など、様々な路線が荒川区内を通過しており、交通利便性が非常に高いまちです。都心へはもちろん、千葉方面、成田方面、埼玉方面、つくば方面など多方面にアクセスが良く、出張にも便利で、顧客の来訪もスムーズです。荒川区を起点に、貴社の製品・技術、サービスが日本全国、そして世界へと新たな可能性を切り拓きます。

04 豊富な企業支援

それぞれのステージ・ニーズに合わせた多面的な企業支援

各種セミナーや助成金はもちろんのこと、相談窓口や課題に応じた専門家の派遣、インキュベーション施設の運営など、区内中小事業者のあらゆる課題・ニーズやステージに応じて、最適な支援を提供しています。

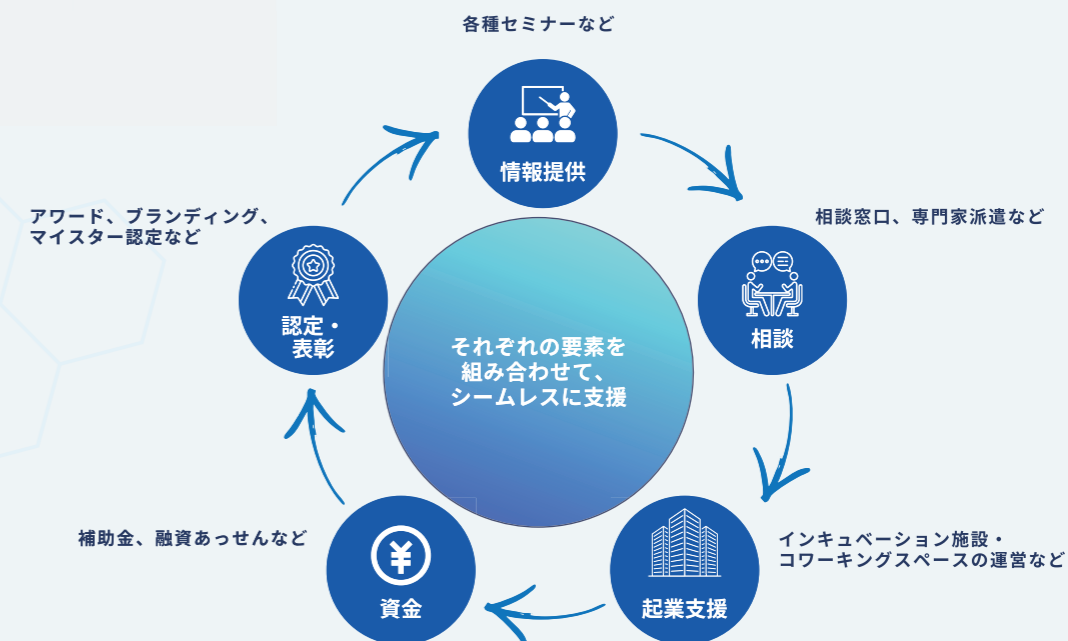

地域企業持続的成長支援のご案内

ASC(アスク)プロジェクト
(Arakawa Sustainable growth of Company project)

地域企業をもっと強く、さらなる成長へ導く

区内企業が直面する生産性向上をはじめとした喫緊の経営課題に対応して持続的な成長が図れるよう、経営基盤の強化に向けて、賃上げ、健康経営、デジタル化、資金繰りを重点的にサポートします。

01 賃上げの促進

✓ 賃上げ実施の企業へ設備投資補助の優遇

製造業等企業価値向上支援事業補助金の拡充

補助率 1/2 → **2/3**

補助額 100万円 → **200万円**

商業・サービス業事業継続力強化支援事業補助金の拡充

補助率 1/4 → **1/2**

補助額 100万円 → **200万円**



02 働きやすい職場環境づくり

✓ 設備投資補助について、安全な労働環境の整備費も補助対象に追加

✓ 健康経営の観点から健康づくりを推進している企業を表彰（荒川区健康づくり推進事業所表彰）



03 デジタル化支援の強化

✓ 中小企業デジタル化支援事業の活用で、デジタル化の補助額を引き上げ

製造業等企業価値向上支援事業補助金の拡充

補助額 100万円 → **300万円**

商業・サービス業事業継続力強化支援事業補助金の拡充

補助率 1/4 → **1/2** 補助額 100万円 → **200万円**



04 充実した資金繰り

✓ 経済急変対応融資（あっせん）の強化

融資額最大1,000万円、外注費も対象に

✓ 「小規模事業者経営改善資金(マル経融資)」の利子補助

当初3年間、利子を50%補助



01 創業支援 ・・・P,7

- 創業相談
- 創業支援セミナー
- 創業支援融資のあっせん
- ビジネスプランコンテスト
- 事務所等賃料補助金
- 起業家交流会
- 若手起業家育成セミナー・ワークショップ
- イデタチ東京（ファッション特化型インキュベーション施設）
- コワーキングスペース ツムギバ

02 経営力強化・事業成長の支援 ・・・P,12

- 高度特定分野専門家派遣
- 中小企業デジタル化支援
- あらかわ経営塾
- 商業・サービス業事業継続力強化支援事業補助金
- 製造業等企業価値向上支援事業補助金
- 融資あっせん・信用保証料補助・利子補助
- 小規模事業者経営改善資金（マル経融資）利子補助
- 産業財産権取得補助金
- ISO認証等取得補助金

03 新たな製品・サービス開発の支援 ・・・P,18

- 新製品・新技術開発補助金
- SDGs活用経営推進補助金
- 産学連携研究開発支援事業補助金
- 試験研究機関活用支援事業補助金
- 荒川区新製品・新技術大賞

04 販路開拓・マーケティングの支援 ・・・P,20

- 見本市等出展補助金
- クラウドファンディング活用支援事業補助金
- 機械要素技術展への共同出展
- ホームページ作成補助金
- 中小企業“魅力発信”PR動画制作補助金
- モノづくりブランド「ara!kawa」
- 東京TASK（タスク）
- 街なか商店塾
- 魅力あふれる個店事業（LANP（ランプ））
- モノづくり見学・体験スポット

05 事業承継・人材獲得・育成の支援 ・・・P,24

- ネクストリーダー承継塾
- 事業承継訪問相談
- 事業承継フォーラム・セミナー
- 事業承継促進支援補助金
- 高度産業人材育成支援補助金
- セミナー等受講補助金
- 求人サポート事業（就労支援係）

06 環境への配慮の支援 ・・・P,27

- GX経営推進支援事業補助金
- モノづくり地域共生推進事業補助金
- エコ助成事業（環境課）

07 その他の支援 ・・・P,29

- 荒川探訪
- あらかわ産業NET
- 空家利活用創業賃料支援事業補助金
- 企業課題相談支援事業（専門家派遣）
- 企業課題相談支援事業（補助金）
- 産業振興事業補助金
- にぎわい創出事業
- 相談窓口
- あらかわ産業ナビ
- 日暮里繊維街のイベント
- 各種セミナー・イベント

08 付録 ・・・P,32

- 営業先で活用できる提案資料フォーマット



01 創業支援

Support Menu

リスクを背負う挑戦に、安心できるサポートを

「起業したいけれど、何から手をつければ良いかわからない」「事業計画の立て方に不安がある」「志を共にする仲間が欲しい」「そもそも、誰に相談すべきなのか…。」そんな起業に関する様々な不安やお悩みを、決して一人で抱え込む必要はありません。ここには、あなたの想いに寄り添い、具体的な一歩を踏み出すためのサポートを提供する場所があります。

創業相談

起業で悩んだらまずは相談



起業支援の経験豊富な中小企業診断士が親身になってアドバイス。ビジネスモデルの検討、制度融資利用のための開業計画書作成なども丁寧にサポート。

POINT
01 毎日開催 10:00~17:00

※土・日・祝日を除く
※事前予約制

POINT
02 起業の基本的なお悩みを大歓迎

POINT
03 特定創業等支援事業証明の取得ができる

※原則、4回以上概ね1か月以上にわたりアドバイスを受け、経営・財務・人材育成・販路開拓に関する知識を習得した場合。



創業支援セミナー

全6回のセミナーで知識・ノウハウを吸収

経営に必要な知識、事業の指針となるビジネスプラン作成など、創業期において必要な知識をレクチャー。同じ志を持つ起業家たちとの交流も芽生えます。セミナーは春と秋の年2回実施いたします。

POINT
01 春・秋の年2回開催

POINT
02 全6回の講義でゼロから学べる

POINT
03 特定創業等支援事業証明の取得ができる

※スタートアップコースの全講義（6回）に出席し、経営・財務・人材育成・販路開拓に必要な知識を習得した場合。



特定創業等支事業証明とは

荒川区の「創業支援等事業計画」で定める「特定創業支援等事業」による支援を受け、区が証明書を交付した創業者は、会社設立時の登録免許税軽減や創業関連保証枠の拡大などの様々な支援を受けることができます。



取得による3つのメリット

※詳しくはホームページをご覧ください。

POINT
01 会社設立時の登記にかかる登録免許税の軽減

POINT
02 創業関連保証の利用対象の拡充

POINT
03 日本政策金融公庫の融資制度の優遇

創業支援融資のあっせん

開業に必要な資金を低利・無担保で調達

荒川区で新たに事業を営む方を対象にした融資を、区が金融機関へあっせんします。区と金融機関、信用保証協会が連携して資金面のサポートをして、あなたのチャレンジを後押しします。

※創業相談にて開業計画書を作成する必要があります。
 ※融資の内容、信用保証料補助、利子補給についてはP.16に掲載しています。



創業支援融資を活用する **5** つのメリット

POINT 01 融資額最大 **1,500万円**

POINT 02 信用保証料を **全額補助**

POINT 03 個人事業主は **保証人不要**

POINT 04 利率本人負担率 **0.5%**

POINT 05 法人・個人どちらも **無担保**
※累計保証額8,000万円以内の場合



ビジネスプランコンテスト

賞金最大30万円! あなたのアイデアを荒川区でカタチに

荒川区内外からビジネスプランを募り、将来有望なプランを発掘するコンテストを2年に1度実施しています。応募前からプラン作成をしっかりサポートし、応募後もプレゼンに向けた準備を伴走します。また、受賞にあたっては、受賞事業のPRや最大3年間の事務所賃料補助を実施するなど、事業成長に向けた支援も行います。

2026年度



2027年度(予定)

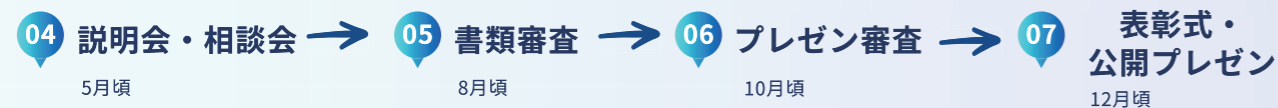

荒川区ビジネスプランコンテスト 2025 最優秀賞・オーディエンス賞

「シニアの困り事ゼロ・自費訪問サービス事業」 藤本 将和 氏 (株式会社CareLight)



株式会社CareLightのウェブサイト



2025年度の実績

41 プランの応募

9 プランが入賞



事務所等賃料補助金



資金繰りが大変な時期に、固定費を下げる

荒川区内で事務所を借りて起業する方に、賃料を最大2年間補助します。募集は4月と10月の年2回です。

✔ 1年目5万円/月、2年目3万円/月を補助

✔ 補助期間は最長2年間

※募集開始日の6か月前までに起業した方or募集開始日から6か月後までに起業を予定している方が対象
 ※住所と兼用の場合は対象外
 ※書類審査及び面接審査があります。

起業家交流会

起業家同士のつながりの輪を広げるチャンス

荒川区、北区、豊島区の3区合同で交流会を実施。先輩起業家から実体験に基づくアドバイスをもらい、起業家同士で刺激しあう場を提供します。



若手起業家育成セミナー・ワークショップ

将来のキャリアを考える若年層へ起業マインドを醸成するセミナーや、地域課題と向き合いながらビジネスプランを考えるワークショップを実施しています。
 ※以下は過去に実施したセミナー・ワークショップです。

25歳以下を主に対象とした起業マインド醸成セミナー



受講後、起業してみたい・起業も選択肢の一つと考えた割合 (令和6年度受講者アンケートより)

81%

中高生を対象にした起業体験ワークショップ



受講後、起業してみたい・起業も選択肢の一つと考えた割合 (令和7年度受講者アンケートより)

72%

イデタチ東京（ファッションビジネス特化型インキュベーション施設）



次世代ファッションビジネスの拠点

ファッション関連産業で起業したい方をサポートする起業支援施設。単なるクリエイターとしてではなく、継続的に成長可能なビジネスを行えるよう、ノウハウやマッチングの機会を提供します。

※入居を希望される方はイデタチ東京HPの入居募集ページをご確認ください。

- POINT 01 24時間365日利用可能
- POINT 02 インキュベーションマネージャーが経営をサポート
- POINT 03 各分野の専門家によるメンタリング
- POINT 04 コーディネーターによる交流支援



	個室(4室)	シェア(5席)
料金 (共益費込み)	50,000円/月	10,000円/月
面積	22㎡/各室	3㎡/各席
設備	電源、電話回線・テレビ端子、機械警備、空調、Wi-Fi	机・椅子、ロッカー、電源、機械警備、空調、Wi-Fi
その他費用	自己負担 (電気使用料、電話通信費、清掃・ごみ処理費等)	3,000円/月 (※2026年3月現在) (電気使用料、電話通信費、清掃・ごみ処理費等)

これまでの実績 ※令和3年度スタート

13 ブランドが卒業し
区内を中心に活躍中

コワーキングスペース ツムギバ



起業をしたい人のためのアイデアスポット

日暮里の「ふらっとにっぽり」3階にある無料のコワーキングスペース。

起業を考え始めた方、起業の情報やつながりが欲しい方、テレワークの場として活用ください。



- ✔ 電源・Wi-Fiが利用できる
- ✔ 利用料は無料
- ✔ 月～金 10:00～17:00まで予約不要で利用可能
※イベントの実施で利用制限になる場合があります。

会員登録でさらに充実！

- POINT 01 会員限定のイベントに参加できる
- POINT 02 起業アイデアの壁打ちができる
- POINT 03 プロフィールボードの利用でビジネスマッチング

02 経営力強化・事業成長の支援

徹底した伴走で、経営課題を解決へ導く

少子高齢化に伴う生産年齢人口の減少や深刻な人手不足、さらには長期化する物価高騰など、経営環境は厳しさを増しています。このような厳しい時代において、事業を持続させ、さらに成長へと導くために、設備投資補助を通じた支援や経営課題の解決に向けた伴走支援で、地域企業の挑戦を力強くサポートしてまいります。

高度特定分野専門家派遣

各分野の専門家が伴走して経営課題の解決をサポート



事業者のみなさまが抱えるそれぞれの経営課題について、各分野に精通した専門家を選定して派遣し、課題解決のきっかけ・ヒントをご提供します。その都度のワンポイントアドバイス、1つのテーマでじっくりと課題解決をする伴走支援のどちらにも対応が可能です。

- POINT 01** 多様な経営課題に対応
- POINT 02** 約70名の多彩な専門家
(中小企業診断士、公認会計士、税理士、弁理士、弁護士、社会保険労務士、大手企業OBなど)
- POINT 03** 年度内10回まで利用可能

テーマ・分野の例

経営戦略、営業力強化、現場改善、会計、税務、組織・人事、マーケティング、デジタル化、脱炭素、法務、知財、健康経営、価格転嫁など

利用イメージ



従業員も巻き込んだプロジェクトへ
専門家を投入



お困りごとをその都度相談

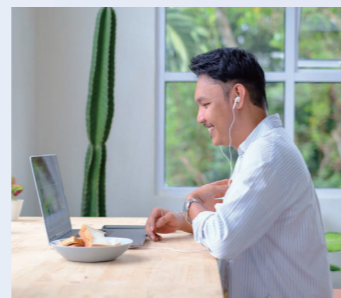

オンラインでも利用可能

中小企業デジタル化支援

身の丈にあったデジタルで、業務をもっとラクに速く



デジタル化の専門家が各企業の状況に応じて、業務課題と現状のデジタル活用状況を整理し、デジタルツール導入への地ならしを一貫した流れでサポートします。単にデジタル化を目的にするのではなく、経営課題解決に向けた手段とした、身の丈にあったデジタル化をご提案します。デジタル化は必要無いと思っている経営者こそおススメです。

- 01 セミナー**
初歩の初歩からレクチャーしますので、今後のデジタル化推進のヒントが分かります。
 - 02 簡易診断**
1回の診断で業務課題やデジタル活用状況をヒアリングし、診断書をご提示いたします。社内のデジタル活用状況・課題の整理と現状のレベルを掴むことができます。
 - 03 伴走支援**
デジタルツール導入までの課題整理やアドバイスを5回以内で実施し、最適なデジタル化に向けたご提案をいたします。
- ✓ 業務課題を整理し、レーダーチャートで可視化
 - ✓ 経営課題を踏まえた最適なデジタル化をご提案
 - ✓ 支援の活用で補助金ももっと充実
 - 商業・サービス業事業継続力強化支援事業補助金(P,14)で補助額・補助率アップ
 - 製造業等企業価値向上支援事業補助金(P,15)で補助額アップ

あらかわ経営塾

経営革新に向けた具体的なプラン策定に取り組む実践型経営塾



グループでの講義を5回程度受講し、その後に個別アドバイスを通じて課題解決力を身に付けることができます。経験豊富なコンサルチームが丁寧にサポートするので、着実にステップアップができます。

- POINT 01** 充実した支援体制
- POINT 02** 着実に課題解決
- POINT 03** 受講生同士の交流



講義の様子



グループ演習の様子

商業・サービス業事業継続力強化支援事業補助金

卸売業、小売業、サービス業等を対象とした設備投資及びマーケティング活動の補助金

区内で1年以上営む卸売業、小売業、サービス業等を対象に、社会構造の変革や市場環境の変化に対応するために行う販売活動、役務提供活動などに直接的に必要な設備等の設置及びマーケティング活動に係る経費の一部を補助します。
※申請時に補助メニューに沿った専門家による経営アドバイスを受ける必要があります。

通常枠	特例枠 (新商品・新サービス、販路開拓)	NEW 賃上げ枠 (賃上げを2%以上した場合※)
補助率 1/4	補助率 1/2	補助率 1/2
限度額 100万円	限度額 200万円	限度額 200万円

※以下の2ついずれも満たすこと。
①申請月の前月から遡る12か月間において支払う給与支給総額（役員を除き、非常勤を含む）を、そこからさらに遡る12か月間に支払った給与支給総額より2%以上に増加させたこと。
②事業場内最低賃金を地域別最低賃金+30円以上の水準にすること。

✓ 中小企業デジタル化支援(P,13)を活用した場合、補助率1/2、補助限度額200万円にアップ。
※デジタルツール導入の場合に限ります。

✓ 荒川区に本社がある事業者から設備等を購入する場合、2回目の申請が可能です。
※初回申請時の補助限度額の範囲内です。



製造業等企業価値向上支援事業補助金



製造業、建設業、運輸業等を対象にした設備投資の補助金

区内で1年以上営む製造業、建設業、運輸業等を対象に設備投資にかかる対象経費の一部を補助します。
 ※申請時に補助メニューに沿った専門家による経営アドバイスを受ける必要があります。

通常枠

補助率
1/2

限度額
100万円

特例枠
(経営革新計画を取得した場合)

補助率
1/2

限度額
300万円

NEW
賃上げ枠
(賃上げを2%以上した場合※)

補助率
2/3

限度額
200万円

※以下の2ついずれも満たすこと。
 ①申請月の前月から遡る12か月間において支払う給与支給総額（役員は除き、非常勤を含む）を、そこからさらに遡る12か月間支払った給与支給総額より2%以上に増加させたこと。
 ②事業場内最低賃金を地域別最低賃金+30円以上の水準にすること。

01 **生産性向上設備投資補助**
製造現場の生産性向上に

対象経費
税抜き20万円以上の設備
例：マシニングセンタ、フォークリフトなど

条件
労働生産性(※)を3年計画で年平均1%以上向上させること。
※労働生産性=付加価値額(営業利益+人件費+減価償却費)÷従業員数

04 **BCP実践設備投資補助**
いざという時の備えに

対象経費
税抜き10万円以上の設備
例：蓄電池、飛散防止フィルムなど

条件
都公社BCP助成金交付要綱による助成対象事業として規定する設備を導入すること。

02 **ダイバーシティ経営推進補助**
働きやすい職場づくりに

対象経費
税抜き20万円以上の設備・工事
例：女性用更衣室、トイレの整備、手すりの設置など

条件
女性やシニア等が働きやすい職場環境を整備すること。

NEW
05 **職場安全設備投資補助**
安心安全な職場づくりに

対象経費
税抜き20万円以上の設備・工事
例：防護柵、滑り止め床材など

条件
日常的な作業安全に関わる設備を導入すること。

03 **DX推進補助**
社内のデジタル化促進に

対象経費
税抜き5万円以上の初期導入経費
例：会計、人事総務、生産管理等のシステム導入、テレワーク用PCリースなど

条件
ITツール導入により社内のデジタル化を図ること。

- ✔ 5つのメニューは併用でき、限度額まで何回でも利用できます。
- ✔ DX推進補助は中小企業デジタル化支援(P,13)の活用で、限度額300万円にアップ。

融資あっせん・信用保証料補助・利子補給



運転資金、設備資金を低利で融資が受けられるように金融機関へあっせん

区内で引き続き1年以上事業を営む事業者へ、事業経営に必要な運転資金または設備資金（運転・設備併用資金も一部可能）の融資を低利で受けられるように、金融機関へあっせんする制度を設けています。また、利子の一部や信用保証料の全額/一部を補助します。
 ※荒川区内に営業の本拠が引き続き1年以上あり、かつ、同一事業を引き続き1年以上営んでいる必要があります。ただし、創業支援は除く。

POINT **01** 豊富な種類(特別融資は12種類)

POINT **03** 信用保証料を全額または2分の1補助
※借換の場合は補助はありません。

POINT **02** 利子補給でさらに低利に
(事業者負担金利は0.3%~1.4%)

POINT **04** 融資額は最大4,000万円
※普通融資は最大2,000万円~2,500万円、特別融資も種類によって変動します。

融資の種類

種類	資金使途	限度額 (あっせん1回につき)	本人負担	区負担	返済期間	信用保証料補助
運転資金融資	運転資金	2,000万円	1.4%	0.5%	8年以内	1/2
設備資金融資	設備資金	2,500万円	1.4%	0.5%	10年以内	1/2
小規模企業資金融資	運転資金 設備資金 運転・設備併用	2,000万円	0.6%	1.3%	運転資金 7年以内 設備資金 10年以内 運転・設備併用 7年以内	全額
環境推進対策融資	設備資金	1,500万円	0.6%	1.3%	7年以内	全額
設備改善融資	設備資金	1,500万円	0.5%	1.4%	7年以内	全額
経営基盤強化融資	運転資金	2,000万円	0.6%	1.3%	5年以内	全額
小規模企業特別融資	運転資金 設備資金 運転・設備併用	500万円	0.6%	1.3%	運転資金 5年以内 設備資金 7年以内 運転・設備併用 5年以内	全額
創業支援融資	運転資金 設備資金 運転・設備併用	1,500万円	0.5%	1.4%	運転資金 7年以内 設備資金 10年以内 運転・設備併用 7年以内	全額
新分野進出等支援融資	運転資金 設備資金 運転・設備併用	1,500万円	0.5%	1.4%	運転資金 5年以内 設備資金 7年以内 運転・設備併用 5年以内	全額
事業承継支援融資	運転資金 設備資金 運転・設備併用	1,500万円	0.5%	1.4%	運転資金 7年以内 設備資金 10年以内 運転・設備併用 7年以内	全額
工場・社員住宅等建設資金融資	設備資金	4,000万円	0.6%	1.3%	10年以内	全額
経営改善借換融資	運転資金	3,000万円	0.6%	1.3%	7年以内(据置期間なし)	-
共同化融資	運転資金 設備資金	運転1,000万円 設備1億円	0.6%	1.3%	運転資金 5年以内 設備資金 10年以内	全額
経済急変対応融資	運転資金	1,000万円	0.3%	1.6%	8年以内	全額

※上記はあくまでも原則であり、条件により内容が変動する場合がありますので、詳しくは区HPや荒川区中小企業融資制度のご案内をご確認ください。
 ※あっせん利率は、金融情勢の変化に伴い、改定される場合があります。

小規模事業者経営改善資金（マル経融資）利子補助



無担保・無保証人で利用できて融資の利子まで補助

小規模事業者の方々の経営をバックアップするために商工会議所の推薦にもとづき無担保・無保証人（信用保証協会の保証も不要）で融資を受けることができる日本政策金融公庫の融資制度です。区が利子の一部を補助して、実質的に通常よりもさらに低利で融資を受けられるように支援いたします。

※荒川区内に営業の本拠が引き続き1年以上あり、かつ、同一事業を引き続き1年以上営んでいる必要があります。
 ※マル経融資の制度については、東京商工会議所荒川支部へお問い合わせください。

POINT
01 支払利子を半額補助

POINT
02 利子補給は3年間
 （利子を支払った初回から36回目まで）

マル経営融資とは

商工会議所から経営指導（原則6ヵ月以上）を受けている小規模事業者が利用できる国の融資制度です。商工会議所の推薦で、日本政策金融公庫から無担保、無保証人で融資が受けられます。融資上限は2,000万円。小規模事業者者に有利な融資制度です。

- ✔ 貸付限度額は2,000万円
- ✔ 無担保、無保証人
- ✔ 小規模事業者者に手厚い融資

※小規模事業者とは、常時使用する従業員が20人（商業またはサービス業（宿泊業および娯楽業を除く）に属する事業を主たる事業として営む方については5人）以下の法人・個人事業主の方です。

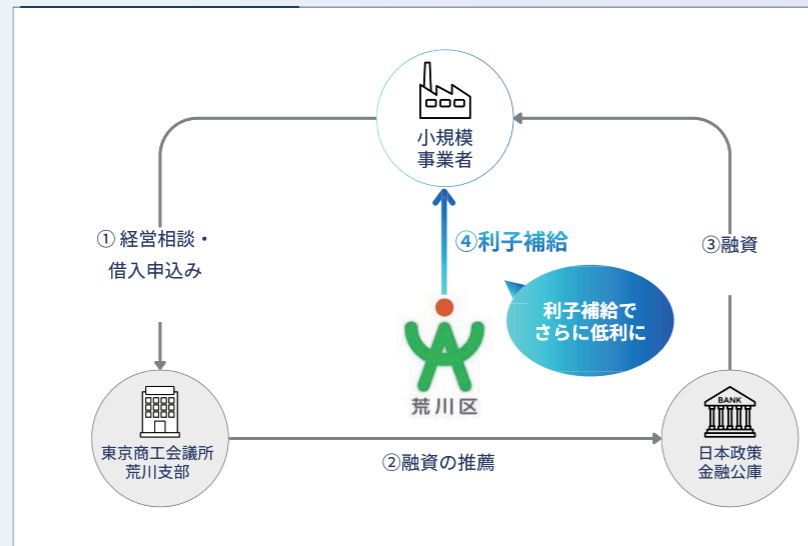

産業財産権取得補助金



特許権、実用新案権、意匠権、商標権を取得する際に必要な経費の一部補助します。

補助率 **2分の1**

補助限度額 **15万円**

※経営革新計画認定の場合は補助率3分の2、補助限度額25万円
 ※荒川区ビジネスプランコンテスト受賞、荒川区新製品・新技術大賞受賞、モノづくりブランドArakawa認定の事業者は利用回数1回加算



ISO認証等取得補助金



ISO認証等の取得に係る経費の一部を補助します。

分類	補助限度額	補助率
ISO エコアクション21	50万円	4分の1
エコステージ プライバシーマーク	30万円	

※ISOは9000、14000、27000の各シリーズ、22301、50001が対象



03 新たな製品・サービス開発の支援

常識を超越する発想が、革新的な未来を創造する

心に秘める素晴らしいアイデアを、確かなカタチへと具現化する。既存の枠組みにとらわれず、新たなイノベーションを生み出そうとする経営者のひたむきな挑戦を、私たちは全力で後押しします。皆様が持つ優れた技術や熱意こそが、未来を切り拓く重要な経営資源です。単なる資産としてではなく、時代を超えて輝き続ける「かけがえのない価値」へと磨き上げ、地域企業の持続的な成長へと繋げていくサポートをいたします。

新製品・新技術開発補助金



実用化の見込みがある新製品・新技術の研究開発における試作品の製作経費の一部を補助します。

補助率 **2分の1**

補助限度額 **200万円**

※特例の適用の場合は補助率3分の2、補助限度額300万円（経営革新計画）
※申請期間は2026年4月1日～9月30日まで

産学連携研究開発支援事業補助金

大学や研究機関等との共同研究、委託研究の実施により、新製品・新技術を開発する際の経費の一部を補助します。

補助率 **3分の2**

補助限度額 **300万円**



※大学や研究機関等へ支出した研究費または委託費を対象経費とします。

SDGs活用経営推進補助金



SDGsの掲げる目標の達成に資する新製品等を開発する際の経費の一部を補助します。

補助率 **3分の2**

補助限度額 **250万円**

※申請期間は荒川区公式ホームページ等で掲載いたします。

試験研究機関活用支援事業補助金

新製品・新技術を開発するために試験研究機関を利用した際の経費の一部を補助します。

補助率 **2分の1**

補助限度額 **5万円**



※限度額に達するまで利用できます。
※公設試験研究機関の場合のみ事後申請が可能です。



荒川区新製品・新技術大賞

優れた製品・技術のアピールの場

「モノづくりの街 荒川」を象徴する優れた新製品・新技術を募集して表彰しています。

主な応募要件

企業が自ら開発・実用化し、市場発表又は販売後、3年以内のもの

認定のメリット

- POINT 01 区の積極的な広報
- POINT 02 クラウドファンディング活用支援補助金が補助率2/3、限度額30万円にアップ
- POINT 03 見本市等出展補助金が限度額60万円にアップ
- POINT 04 魅力発信動画制作補助金が年度内2回まで申請可能に
- POINT 05 産業財産権取得補助金が年度内2回まで申請可能に



第7回新製品・新技術大賞 最優秀賞(荒川区長賞)
株式会社エスコ「エスコフレキチャンパー」



株式会社エスコ
代表取締役 石山 大吾 氏

施工に手間がかかるチャンパーボックスをフレキシブルダクトで制作することにより、圧倒的な施工合理化を実現した商品です。



株式会社エスコのウェブサイト

04 販路開拓・マーケティングの支援

継続したアピールで、顧客を創造する

貴社が持つ技術やサービスは、既存顧客以外にも、きっとその価値を求めている人がいるはずです。その優れた強みを、もっと世の中に発信しませんか？地域企業の魅力や強みを最大限に引き出し、新たなビジネスチャンスを実践につかむための販路開拓をサポートいたします。

見本市等出展補助金

リアルで見て触れてもらい、商談につなげる



販路開拓のために国内・海外で行われる展示会等への出展の経費の一部を補助します。

分類	補助率	補助限度額
国内	40万円 UPI	2分の1
海外	50万円 UPI	
特例	60万円 UPI	3分の2

利用回数の限度 国内・海外いずれも年度内で1回まで(併用可)

※特例は経営革新計画認定、荒川区ビジネスプランコンテスト受賞、新製品・新技術大賞受賞、モノづくりブランド「ara!kawa」認定

クラウドファンディング活用支援事業補助金



新製品・新サービス展開のためにクラウドファンディング運営事業者に支払う手数料や広告宣伝費の一部を補助します。

補助率 2分の1

補助限度額 20万円

※特例適用の場合は補助率3分の2、補助限度額30万円(荒川区ビジネスプランコンテスト受賞、荒川区新製品・新技術大賞受賞、モノづくりブランドara!kawa認定)
 ※東京都が実施するクラウドファンディング活用支援事業で指定する運営事業者が対象
 ※すべてのリターンが完了した日から3か月以内に申請

機械要素技術展への共同出展

単独出展はハードルが高いと感じている企業にオススメ

機械要素・加工技術を一堂に集めた国内最大級の展示会「機械要素技術展」に荒川区ブースとして共同出展いたします。出展経験の無い方でも出展前にノウハウをレクチャーするので安心して出展できます。

※出展料は1社あたり14万円。

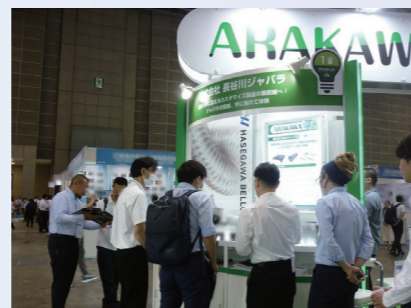

出展企業の声

- 今回の出展でかなりの反響があり、弊社に興味を持っていただいたお客様は新規で6件あった他、既存顧客の他部署につながるきっかけも数件できたので効果はかなりありました。
- 新規のお客様や分野の違うお客様との交流ができ様々な経験をさせていただきました。
- おかげさまで、いろいろ成約しております。合計50万円強の売上となっています。

ホームページ作成補助金



自社サイトの新規作成や大幅リニューアルをする際の委託経費を補助します。

補助率 2分の1

補助限度額 20万円



※スマートフォンにも対応すること。自社制作は対象外。
 ※令和6年度以降、本補助金の交付を受けていないこと。

魅力発信動画制作補助金



自社の製品や技術力、サービスなどの魅力をオンラインで発信する動画制作の委託経費を補助します。

補助率 2分の1

補助限度額 10万円



※経営革新計画取得、荒川区ビジネスプランコンテスト、新製品・新技術大賞受賞企業、モノづくりブランド「ara!kawa」認定企業は利用回数1回加算

モノづくりブランド「ara!kawa」

「あら、かわいい。あら、かわってる。」がコンセプト



荒川区の優れた技術、商品を内外に力強くアピールするため、「ara!kawa認定商品」としてブランド認定しています。2026年3月末現在で20商品が認定されています。

認定のメリット

- POINT 01 区の積極的な広報・PR
- POINT 02 クラウドファンディング活用支援補助金が補助率2/3、限度額30万円にアップ
- POINT 03 見本市等出展補助金が限度額60万円にアップ
- POINT 04 魅力発信動画制作補助金が年度内2回まで申請可能に
- POINT 05 産業財産権取得補助金が年度内2回まで申請可能に

認定のポイント

- POINT 01 つくり手の理念・姿勢・背景
- POINT 02 コンセプトとの合致度
- POINT 03 信頼性・品質
- POINT 04 市場性を見据えた商品

令和7年度認定商品



苔プリ®
(モノ・インターナショナル株式会社)



mini wallet
(shiro)



思い出のミニランドセル
(梅田皮革工芸)



東京TASK(タスク)

荒川区・台東区・葛飾区の3区合同モノづくり支援プロジェクト



3区のスケールメリットを活かし、地域で培われた熟練技術や高度な技能を有する企業と行政、支援機関が連携し、産業の活性化を目指していきます。

3つの主な支援

- POINT 01 東京TASKものづくりアワード
モノづくり企業を対象とした新製品コンテスト
入賞した企業は賞金が得られるほか、東京ビッグサイトで開催される「東京国際ナショナル・ギフト・ショー」の出展やバイヤーとの商談機会が得られるチャンスがあります。
- POINT 02 展示・販路拡大支援
各種イベントに出展して新商品を積極的にアピール
商業施設やイベント会場での販売会、各区の産業フェア等への出展などでPR。代官山蔦屋書店、コレド日本橋などでの出展実績あり。
- POINT 03 デザイン活用支援
デザイナーとのマッチングによる新商品開発
デザイナーやクリエイター等と交流・協働する場を創出し、新たな新製品開発の促進を目的とした支援です。主としてセミナーや相談会の他、個別相談会などを実施しています。

東京TASKものづくりアワード2025受賞商品
(区内企業)



mini wallet (shiro) shiro 代表 矢倉 龍一氏

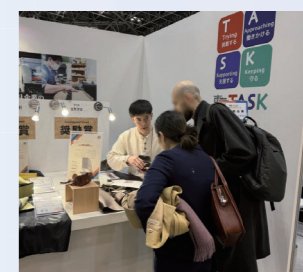

ギフトショーに出展し、バイヤーにアピール

街なか商店塾

店主が自店の魅力を消費者へ伝える場

区内の店主が自分の得意なテーマで自由に講座を開く、お店とお客様とのコミュニケーションを生み出す事業です。講座日程や回数の設定は自由にできます。新しい切り口を見つけたい方、新規顧客層を獲得したい方におすすめです。

開催期間：7月～9月（予定）

詳しくはホームページをご覧ください。



これまでの講座内容（例）

- 簡単寄せ豆腐づくり
- 基本のアジ三枚卸し体験
- 食育と包丁を使わない料理
- お菓子パッケージをつくろう
- お家でできる！自転車の簡単メンテナンス



講座の様子（サドベリースクールアルママ）

2025年度実績

32 店舗が参加
64 講座を開催

魅力あふれる個店事業（LANP）

商店の魅力向上を徹底的にサポートする会員限定サービス



意欲ある個店の魅力向上を図るとともに、魅力ある個店間のネットワーク構築を推進し、商店街及び商業活動の振興を支援します。

POINT **01** コーディネータによる個別サポート

POINT **04** メールマガジンの配信

POINT **02** 個店間のネットワーク構築

POINT **05** 分科会活動に対する補助

POINT **03** セミナー・交流会の実施

89 店舗が登録

分科会の紹介

花フェス実行委員会

個人商店を巡るスタンプラリーを年1回開催し、地域間のコミュニケーションを育むことを目的に活動しています。

フードロス研究会

お店で出る廃棄物を捨てるのではなく、資源として活用を進めていくことを目的に活動しています。おからを活用したおからグランプリを年1回開催。

ストーリーズあらかわ制作委員会

地域のお店には、そのお店にしかない「物語」があります。お店の方が出演したドラマ仕立てのショートストーリーを作成し、伝えていく活動です。

モノづくり見学・体験スポット（通称：モノスポ）

製造の現場を消費者に体験してもらう場



製造工程の見学やモノづくりの体験ができる工場・工房等を「モノづくり見学・体験スポット」としてご紹介しています。製造の現場を近くで見ること、実際に手に触れて体験することで、消費者に対してモノづくりの奥深さや技術の高さをアピールできる機会です。認定により、必要な施設改修等の整備にかかった費用を一部補助します。

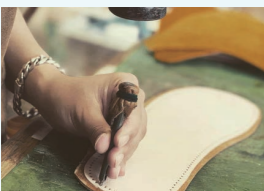

※募集期間
4月～5月頃（予定）

33 スポットで実施中

05 事業承継、人材確保・育成の支援

技と人をつなぎ、未来を切り拓く

日本の中小企業では、後継者不在率が減少傾向にあるものの、事業承継は依然として多くの企業が共通して抱える重要な課題です。加えて、近年は人手不足の問題も深刻化しており、その解決は喫緊のテーマとなっています。代々受け継がれてきた大切な技術やノウハウを次世代へとつなぐにはどうすれば良いのか。社員の育成をどのように進めるべきか。経営者自身が新たな時代に対応するためのリスキリング（学び直し）をどう実践していくべきか。こうした未来への不安、あるいは組織をさらに発展させたいという意欲に対し、真摯に寄り添い、共に課題を乗り越え、変革を後押しするサポートを提供いたします。

事業承継フォーラム・セミナー

11月を事業承継強化月間として、フォーラムとセミナーを実施して集中的に情報発信をしています。事業承継を経験した企業による講演、パネルディスカッション、体験型セミナーなどで、事業承継をより具体的に自分事として捉えていただく機会を提供します。

※内容は年度により変わります。詳細は荒川区公式ホームページ等でご案内します。

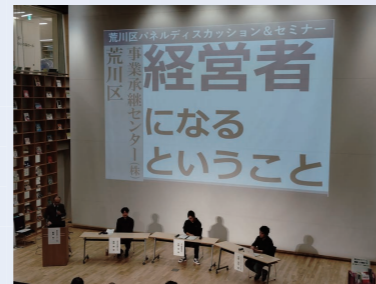

事業承継フォーラム

事業承継相談

豊富な経験を持つ事業承継士による訪問相談

事業承継のお悩みについて、年度内3回（1回あたり最大2時間）までご相談に応じます。



ネクストリーダー承継塾

次世代を担う後継者候補が、経営者としての覚悟を持つ

全8回の講義で次世代経営者として経営戦略や組織マネジメント、財務知識などを学べます。座学だけでなく、ワークショップを取り入れ「考える」「手を動かす」「対話する」場をつくり課題解決に必要な思考力を身につけます。後継者候補だけでなく、後継者を補佐する役割を担う方の受講もオススメです。



POINT 01 経営者としての資質が身につく

POINT 02 全8回の講義でゼロからしっかり学べる

POINT 03 次世代経営者同士の横のつながりを構築



ワークショップの様子

参加企業の声

- 承継前の勉強と承継後の勉強、身に入ってくるものが違い、皆さんからも刺激を受け良い時間になりました。
- どんよりとした曇り空のようなイメージが回を追うごとに明確になっていき、「なるほど」や「こうだったのか」が毎回あり、自信や確信を手にするきっかけが出来たような気がします。実際に経営に関わることが不安から楽しみに変わりました。
- 財務分析のやり方を丁寧に学べたことで経営の「見える化」が進みました。自社の強み・弱みが数字で明確になり、経営判断に自信が持てるようになりました。

事業承継促進支援補助金

事業承継を契機とする設備更新・導入する経費を補助します。



分類	対象	補助率	補助限度額	対象経費
事業継続型	承継して3年以内 または これから3年以内に承継予定	1/2	200万円（製造業等） 100万円（その他業種）	20万円以上の設備等
事業引継型	既存事業を引き継ぐ場合	1/2	50万円	登記申請手続き代行費用、 在庫処分費、建物解体、設備処分費等

高度産業人材育成支援補助事業補助金

従業員に必要な技術、知識等を習得させるために大学等に入学させ就学させる際の経費(入学金・授業料)のを補助します。

※荒川区と連携協定を締結している大学等に限る。

補助率	2分の1
補助率	30万円



セミナー等受講補助金

区指定の公的機関が主催するセミナー・研修の受講料の経費を補助します。

補助率	2分の1
補助限度額	3万円（会場やオンライン受講）
	10万円（企業内研修）



求人サポート事業

求人から採用・定着、若手人材の育成まで一貫して伴走しながらサポート



POINT 01 人が集まる求人票作りの支援

企業の人材確保をサポートします。募集しても人が集まらないというお悩みの解決や、より希望にあう方に応募していただけるように、企業の状況をそれぞれお伺いし、必要な人材から見られるハローワーク求人申込書の記載方法や、求職者に関心を持ってもらうためのPRシート作成支援等を行っています。

POINT 02 採用・定着の支援

ハローワークと連携した求人受理支援や、ハローワーク足立・足立区と連携した就職面接会の定期的な開催、モノづくり企業向けに個別の企業見学会、ミニ面接会の企画・開催をしています。

POINT 03 若手従業員合同研修

若手従業員合同研修を開催しています。日常業務で必要となるビジネスマナーや基礎知識、世代間ギャップの付き合い方を学んでいただけます。参加者同士での異業種交流も図り、企業間のネットワーク作りや、職務遂行における視野の拡大を図ることができます。

参加者の声（若手従業員）

- 若者に向けても分かりやすく、丁寧に教えていただきました！社会保険については自分が興味があった分野なのでとても勉強になりました。
- 講義の話をお聴きだけでなく、グループワークなどをして定期的にリラックスできるような時間を設けてくれて良かったです。
- マナーに関して厳しい先生だったらどうしようと不安でしたが、全くそんなことはなく優しく教えていただき安心しました。



若手従業員合同研修の様子



06 環境への配慮の支援

Support Menu

環境にいい取り組みで、経営環境も良くなる

脱炭素経営への意識は高まってきていますが、「具体的なメリットが見えにくい」「何から始めたら良いかわからない」と感じている事業者の方も少なくないでしょう。工場の生産を止めるわけにはいかない中で、いかに脱炭素を進めるかは大きな課題です。こうしたエコな設備投資に対しては、補助金制度などによる支援で取り組みを後押しします。まさに「サーキュラーエコノミー（循環経済）」の考え方のように、環境に配慮した取り組みは、単なるコストではなく、巡り巡って企業の付加価値向上やブランドイメージ向上など、さまざまなメリットを生み出すことにつながるはずです。

GX経営推進支援事業補助金

脱炭素やエネルギー削減のための設備投資の補助金



区内で1年以上事業を営む事業者向けの脱炭素やエネルギー削減のための設備投資を補助します。

通常枠 補助率 **2分の1** 補助限度額 **100万円**

特例枠 補助率 **3分の2** 補助限度額 **200万円**

※特例は、ISO14001、ISO50001、エコアクション21又はエコステージ（ステージ2以上）のいずれかの認証を受けている場合



※申請時に専門家による設備の確認及び経営アドバイスを受ける必要があります。

※いずれも対象経費は税抜き20万円以上の設備等です。

※①～④は機器の更新のみ。他にも条件がございますので詳しくは区HPをご覧ください。

モノづくり企業地域共生推進事業補助金

操業環境の改善を図る設備投資や工事の経費の一部を補助します。

	区分	内容	補助率	補助対象経費
1	操業環境改善	防臭、防音、防振のための設備の導入・改修等	4分の3	375万円
2	住民受入環境整備	外壁塗装、緑道等の整備		
3-1	耐震補強（診断）	耐震診断や工事等	3分の2	200万円
3-2	耐震補強（設計）			400万円
3-3	耐震補強（工事）			800万円

※同一年度に利用できる補助は区分のいずれか1つです。

エコ助成事業（環境課）

ゼロカーボンシティの実現に向けて、太陽光発電システムや、省エネエアコンなど、省エネ機器の導入等に対し助成を行っています。事業者は、直管型LED照明器具への改修が対象となります。

※詳細は荒川区公式ホームページ「令和8年度エコ助成事業」をご確認ください。

荒川探訪

モノづくり街・荒川の地域情報サイト

荒川区のモノづくりや商業を応援するWebマガジンです。区内の魅力的な企業・商品の紹介を中心に、グルメやカルチャー、区内イベント情報などをWeb・SNSで幅広くご紹介しています。

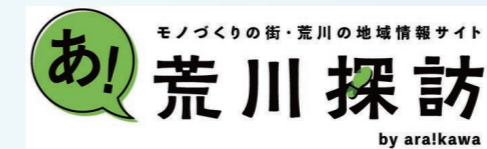

小さな街にある、大きな魅力。
まだまだ知らない荒川区を発掘します。

- ✓ モノづくりの現場に密着
- ✓ 六場の下町グルメを紹介
- ✓ 地域イベントの案内やレポート

各種SNSでも発信中!

Instagram: arakawa.news X: @arakawanews



Facebook: 荒川探訪



あらかわ産業NET

荒川区企業に特化した企業検索サイト

荒川区企業情報を提供する区内企業サイトです。企業PRや取引先探しに活用できます。オフィスや工場にいても、外出先でも、いつでもサッと利用できます。



■ 極限にまでシンプルな見た目と機能。だから使いやすいと評判。

- POINT 01 検索は登録不要で利用可能
- POINT 02 キーワードや業種ですばやく検索が可能
- POINT 03 荒川区内の企業であれば無料で掲載

キーワードで検索するだけ!

679 社が登録

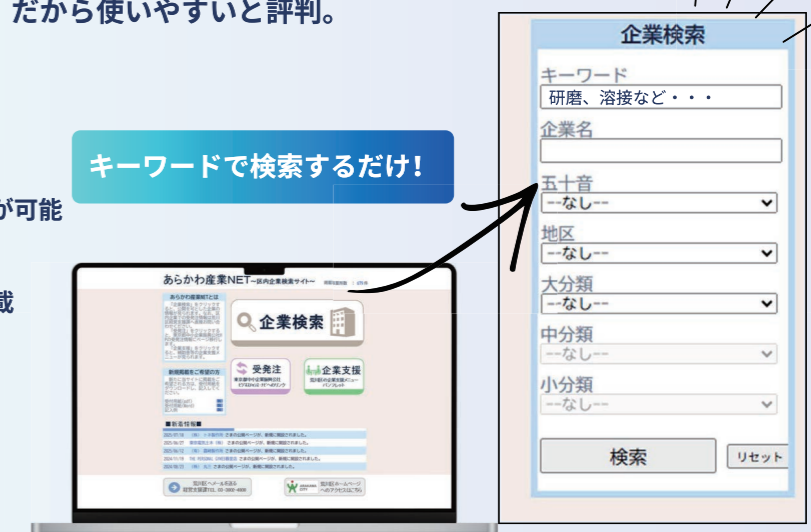

07 その他の支援

紹介したいサポートがまだまだある

「モノづくりのまち荒川」の魅力を発信する広報サイトや各種媒体、さらにはそれぞれのジャンルやトレンドに合わせたイベントやセミナーなど、多岐にわたる取り組みを展開しています。これからも、地域企業の皆様に寄り添い、共に課題の壁を乗り越え、荒川区のサポートを最大限に活用していただけるよう、全力を尽くしてまいります。

空家利活用創業賃料支援事業補助金



荒川区内の空き家を活用して地域に貢献する事業を行うおととする方に対して、その空き家の改修工事の費用の一部を補助する「空家利活用事業補助金（住まい街づくり課所管）」の交付を受けて改修を行った方が対象。

※法人登記、開業届から5年未満/事業展開から5年未満が対象
※補助率、補助額等の要件は事務所賃料補助金とほぼ同様

産業振興事業補助金



区内の産業関係者等で組織する団体が実施する、講演会や研修会等にかかる経費を補助します。

補助率 **2分の1** 補助限度額 **5万円**

にぎわい創出事業



区内に活動拠点を持つ2つ以上の組織等が協力し、区の産業振興を目的としたイベントに対する経費を補助します。

補助率 **2分の1** 補助限度額 **50万円**

日暮里繊維街のイベント

日暮里繊維街にゆかりのあるクリエイターによる販売会・ワークショップ「クリエイティブ・ショーケース」や、これからのファッション産業を支えるデザイナー等の育成に寄与するため「日暮里ファッションデザインコンテスト」など様々なイベントを実施しています。



クリエイティブ・ショーケース（左）、日暮里ファッションデザインコンテスト（右）の様子

各種セミナー・イベント

トレンドやニーズに応じて各種セミナー、イベントを定期的実施しています。

荒川区主催
企業の新たな可能性を切り開く！
中小企業×スタートアップ交流会
2025.12.8月 14:00~17:00 ふらっとにっぽり3F多目的スペース

参加者：原亮氏、遠藤智久氏、今井成雄氏、石山大吾氏、野城葉帆氏、富塚貴史氏

※2025年度に実施したセミナー・イベントです。

企業課題相談支援事業（専門家派遣）

山形大学工学部と東京都立産業技術高等専門学校から年度内10回まで技術アドバイスを受けることができます。

企業課題相談支援事業（補助金）

東京都立大学、東京都立産業技術大学院大学、東京電機大学、東洋大学、東京商工会議所が連携する大学等から技術アドバイスを受ける際の経費の一部を補助します（定額補助、補助限度額20万円）。

相談窓口

企業相談員

区内を巡回してみなさまの経営のお悩みについて伺います。

にぎわいコーディネータ・LANPコーディネータ

商店街や個店、にぎわい創出に取り組む団体からのご相談にお応えしております。

税務相談

ゆいの森あらかわで毎週火曜日午後14時～16時に税理士による相談窓口を実施しています。



あらかわ産業ナビ

区の産業情報やトピックスをお届けする情報紙を発信します。



08 付録

営業先で活用できる提案資料フォーマット

いいモノを作っている、アピールしないのはもったいない

営業先で最低限伝えたい要素をまとめた提案資料のフォーマットを作成しました。荒川区公式ホームページからダウンロードして活用いただけます。自社製品・サービスの販路開拓にぜひご利用ください。



ダウンロードはコチラから



でも、あくまでもテンプレです。

単に穴埋めして活用してほしいという意味でこのフォーマットを作っていないし、これを作ったから顧客が獲得できるわけでもありません。当然のことながら、何を、どのように伝え、顧客に価値を感じてもらえるかが重要です。そのためには、貴社の素晴らしい製品・技術、サービスが誰をターゲットとしているのか、顧客にとってどのようなメリットがあるのか、他社製品・サービスと比べて負けない強みや、活用できる資源等を整理して言語化する必要があります。フォーマットはあくまでもそのための骨組みにすぎません。

だからこそ、荒川区の支援メニュー活用をおすすめします。

荒川区では東京都内でもトップクラスに充実した支援メニューをご提供しています。私たちは、セミナーやイベント、補助金・融資あっせんといった一般的な支援に留まりません。企業の皆さまが抱える一つひとつの経営課題や具体的なお悩みに、共に解決策を考え抜く、一歩踏み込んだ支援をご提供しています。大事な中身を一緒に考えましょう。荒川区は意欲ある地域企業を応援します。

お問い合わせ

産業経済部 経営支援課 (主に製造業、運輸業、建設業の支援)

経営支援係	TEL:03-3802-3345	経営相談、販路開拓、経営革新に関すること
産業活性化係	TEL:03-3802-4683	起業、デジタル化、産学連携に関すること
融資係	TEL:03-3802-4684	融資のあっせんに関すること
就労支援係	TEL:03-3800-8710	人材確保・雇用に関すること ※センターまちや3F (荒川区荒川7-50-9)

産業経済部 産業振興課 (主に卸売業、小売業、サービス業の支援)

商業振興係	TEL:03-3802-4674	商店街、商業支援に関すること
-------	------------------	----------------

産業経済部 観光振興課 (区の観光振興)

観光振興係	TEL:03-3802-4689	モノづくり見学・体験スポットなどに関すること
-------	------------------	------------------------

環境清掃部 環境課 ※ あらかわエコセンター3F (荒川区荒川1-53-20)

環境推進係	TEL:03-5811-6850	エコ助成事業に関すること
-------	------------------	--------------