# 令和５年度　荒川区就学相談のご案内（中学校）

～ 一人ひとりの児童の適切な就学のために ～

**―お子さんが持つ可能性を最も伸ばすことのできる教育の場について考えましょう―**

**◎令和５年度就学相談申込み　　５月８日（月）～１０月３１日（火）**

**教育センター特別支援教育係　就学相談担当　☎０３－３８０２－３１１１　（内）３３３４、３３３５**

**◆荒川区立中学校特別支援学級等説明会日程**

説明会は、障がいのあるお子さんの指導の実際を、公開授業の形で希望者に参観してもらうほか、各学級での説明なども実施しています。説明会のお申込みは教育センター特別支援教育係までお電話ください。各学級の取組等については、「荒川区の特別支援教育～就学相談のしおり～」をご参照ください。

| 学　校　名 | | 住所・電話番号 | 第一回 | 第二回 |
|---|---|---|---|---|
| 特別支援学級 | 第一中学校（六　組） | 荒川１－３０－１<br>３８９１－８３５４ | ６月１日（木曜日）<br>（８：４５～１１：１５） | ９月２０日（水曜日）<br>（８：４５～１１：１５） |
| | 第三中学校（三　組） | 南千住８－１０－１<br>３８０１－５８０８ | ６月５日（月曜日）<br>（９：４５～１２：３５） | ９月２９日（金曜日）<br>（１３：３０～１５：５０） |
| | 第四中学校（Ｄ　組） | 荒川６－５７－１<br>３８９５－７３３４ | ６月１３日（火曜日）<br>（１０：５０～１２：４０） | ９月２１日（木曜日）<br>（１０：５０～１２：４０） |
| | 尾久八幡中学校（六　組） | 西尾久３－１４－１<br>３８９３－７７７６ | ６月９日（金曜日）<br>（９：５０～１１：４０） | ９月２７日（水曜日）<br>（９：５０～１１：４０） |
| 支援教室 | 第九中学校　特別支援教室 | 東尾久２－２３－５<br>３８９２－７８３４ | ６月２３日（金曜日）<br>（１５：００～１６：３０） | １０月３日（火曜日）<br>（１５：００～１６：３０） |

※各中学校に設置されている「特別支援教室」については、原則として見学はできません。見学を希望される場合は、特別支援教室拠点校の第九中学校の説明会にご参加ください。

※コロナウイルスの感染状況によっては変更になる場合もあります。特別支援教育係にお問い合わせください。

**荒川区立中学校授業公開（予定）**

※上記説明会の日程以外にも、区内の中学校は土曜日に授業公開を行っています。
（学校によって公開日が異なりますので、直接学校に確認してください。）

## ◆就学相談の流れ

### 1　申込み　【期間：５月８日（月）～１０月３１日（火）】

・教育センター特別支援教育係　就学相談担当へ電話でお申し込みください。

☎０３－３８０２－３１１１　（内）３３３４、３３３５

※区立から都立特別支援学校を希望される場合や、小学校特別支援学級から中学校特別支援学級に進学、小学校の特別支援教室から中学校の特別支援教室を続けての利用を希望される場合にも必ず就学相談をお受けください。

### 2　保護者面談

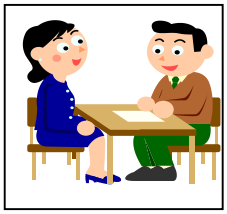

月　　日（　　曜日）　　時　　分～
場所：生涯学習センター（教育センター）　２階

・就学相談員がお子さんの生育歴、発達の状況、就学に関するご希望などを伺います。
※医師面談・就学相談会の日程を調整します。
持ち物：申込書類一式、年間行事予定、２年以内の知能・発達検査の結果

### 3　資料作成

・お子さんの現在の様子についての資料作成を、在籍校・療育機関等に依頼し、就学相談員が在籍校にお子さんの様子を見に行きます。
※知能・発達検査を受けていない場合には、後日、検査を実施します。

### 4　医師面談

月　　日（　　曜日）　　時　　分～（１５分～２０分程度）
場所：生涯学習センター（教育センター）　２階
※開始時間の１０分前には会場にお越しください。

・専門医によるお子さんの診察や、保護者との面談を行います。

### 5　就学相談会

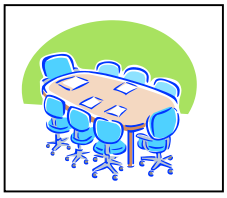

月　　日（　　曜日）　１３時５０分～１５時３０分
※１３時４０分までに会場にお越しください。
場所：生涯学習センター（教育センター）　３階

・就学相談委員会の委員がお子さんの活動の様子を観察します。保護者の方は、別室で待機していただきます。
・就学相談会後、就学相談委員会にて就学先についての話し合いを行います。
委員は医師・心理専門家・学識経験者・区立中学校長・区立小中学校特別支援学級教員・区立小中学校特別支援教室巡回指導教員、都立特別支援学校教員・就学相談員などで構成されています。

### 6　判断報告

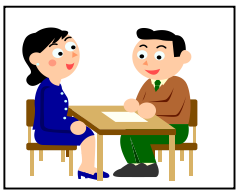

月　　日（　　曜日）　　時　　分～
場所：生涯学習センター（教育センター）　２階

・就学相談委員会の判断を面談の上で報告します。判断の理由を十分説明し、就学に関する保護者の意見を尊重した上で就学先を決定します。
・就学先を決定しきれない場合、体験を勧めます。

### 7　就学決定校

月　　日（　　曜日）
区立　　学校　　通常の学級・　支援教室・　特別支援学級
都立　　学校　（　盲・　ろう・　肢・　知・　病　）

## ◆就学相談の日程

| 月 | 期　日 | 時　　間 | 内　　容 | 備　　考 |
|---|---|---|---|---|
| 6 | 8日（木） | １３：３０～１７：００ | 医師面談　① | ※ひとり 15 分～20 分 |
| | ３０日（金） | １３：３０～１７：００ | 医師面談　② | ※ひとり 15 分～20 分 |
| 7 | １４日（金） | １３：３０～１７：００ | 医師面談　③ | ※ひとり 15 分～20 分 |
| | ２８日（金） | １３：３０～１７：００ | 医師面談　④ | ※ひとり 15 分～20 分 |
| 8 | 1日（火） | １３：５０～１５：３０ | 相談会　　1 | 特別支援学級在籍児童 |
| | ２１日（月） | １３：３０～１７：００ | 医師面談　⑤ | ※ひとり 15 分～20 分 |
| 9 | １２日（火） | １３：５０～１５：３０ | 相談会　　2 | 特別支援学級在籍児童 |
| | １５日（金） | １３：３０～１７：００ | 医師面談　⑥ | ※ひとり 15 分～20 分 |
| １０ | 2日（月） | １３：３０～１７：００ | 医師面談　⑦ | ※ひとり 15 分～20 分 |
| | １０日（火） | １３：５０～１５：３０ | 相談会　　3 | |
| | １３日（金） | １３：３０～１７：００ | 医師面談　⑧ | ※ひとり 15 分～20 分 |
| | ２３日（月） | １３：３０～１７：００ | 医師面談　⑨ | ※ひとり 15 分～20 分 |
| | ３１日（火） | １３：５０～１５：３０ | 相談会　　4 | |
| １１ | １０日（金） | １３：３０～１７：００ | 医師面談　⑩ | ※ひとり 15 分～20 分 |
| | １７日（金） | １３：３０～１７：００ | 医師面談　⑪ | ※ひとり 15 分～20 分 |
| | ２１日（火） | １３：５０～１５：３０ | 相談会　　5 | |

## ◆生涯学習センター（教育センター）地図

黒い矢印が入り口のあるところです。生涯学習センター（教育センター）内の駐車場は使用できません。

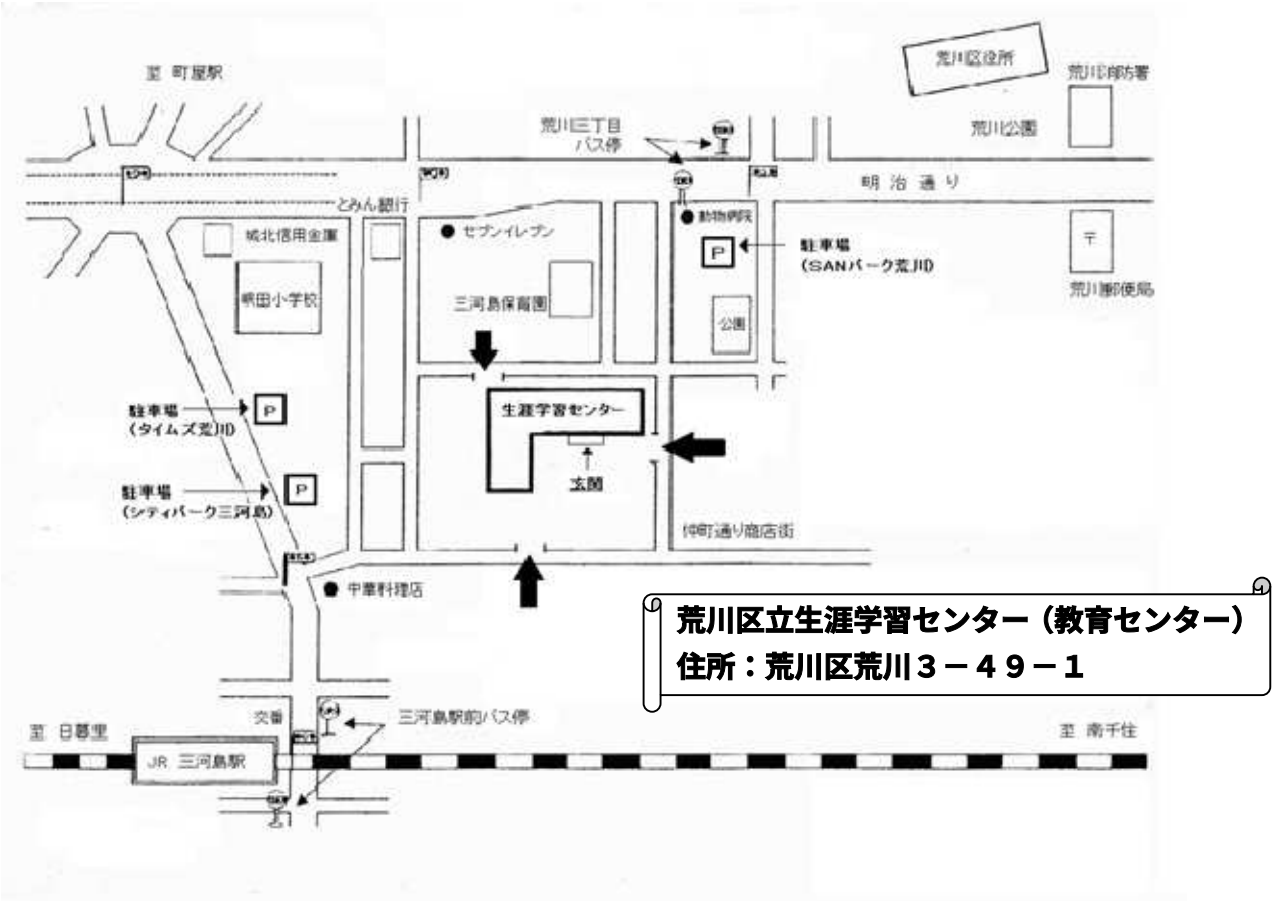

## ◆学校選択制度

荒川区では、学校選択制度を実施しており、中学校へ入学するすべてのお子さんと保護者の意向を確認するため、「希望校申込書」の提出をお願いしています。就学相談を申し込まれた方も**１０月３１日（火）までに区役所学務課窓口に必ず提出**してください。（郵送の場合は、**１０月２７日（金）**の消印有効です。）

「希望校申込書」の提出期限と就学相談の日程が前後する場合もありますが、区立中学校の通常の学級は学校選択制度により決定され、就学相談を受けていることによる個別の考慮はできません（提出されない場合には、学区の学校を指定します）。入学で迷われる場合には、見学等を計画的にすすめていただき、早めのご相談をしていただくようお願いいたします。

【問合せ先】教育センター　特別支援教育係
☎（３８０２）３１１１（内）３３３４、３３３５

### 【学校選択制度日程】

**就学相談**

希望校申込書・「学校案内」を送付
９月中旬～下旬

希望校申込書提出
提出期限：**１０月３１日（火）**　区役所学務課
（郵送の場合　**１０月２７日**の消印有効）

↓

希望校変更受付・公開抽選
※学校選択の方法及び入学校決定までの流れについては「学校案内」を参照してください。

↓

入学校の決定

入学通知書郵送（１月中旬）