



峡田ふれあい館

峡田ふれあい館
tel 3807-2886



日	月	火	水	木	金	土
				1	2	3
<div>  <p>あけまして おめでとう ございます 今年もよろしくお願ひします ふれあい館は1/4(日)から利用できます</p>  </div>						
4	5 あそぼう ☆ ひろば	6	7 あそぼう 🎵 ひろば コーディ運動⑤ ふわもこプレスレット	8 あそぼう 🎵 ひろば	9	10 あそぼう 🎵 ひろば
11	12 成人の日	13	14 あそぼう 🎵 ひろば 紙芝居 コーディ運動⑥ ぷっくりシール	15 くりくりタイム	16 すくすくタイム	17 あそぼう ☆ ひろば
18 休館日 館内入れません	19 ピカケ(AM) ロケラニ	20 よちよちタイム お話玉手箱	21 ちびっこタイム ぶちぶち恵方巻	22 くりくりタイム	23	24 あそぼう 🎵 ひろば
25	26 ピカケ(PM) イリマ	27 よちよちタイム	28 ちびっこタイム 聞かせてママ 1〜3週目の 好きな工作	29 くりくりタイム	30	31 あそぼう 🎵 ひろば ファンタイム

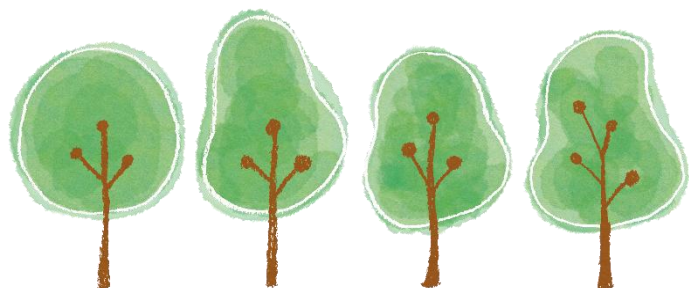

ふれあい館に関する
アンケートはこちら
ご意見、ご要望
お待ちしております。

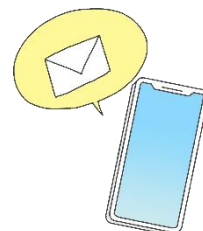

乳幼児おたより 1 月 GO



☆親子ふれあいひろば☆

開室日 : 休館日、年末年始を除く毎日
開室時間 : 10:00~12:00 13:00~17:00
※12:00~13:00は清掃、換気のため、使えません。
定員 : 8名



※定員がいっぱいの場合は、1時間以上ご利用されている方にお声かけさせていただきますので、ご了承下さい。
なお、小学生以上のおさんは入室できません。

☆創作室のお知らせ☆



毎週水曜日は乳幼児も創作室で工作ができます。
作れるものはカレンダーに記載してあるものです。

時間:15:00~17:00 ※16:45までに事務局へ
場所:3階 創作室 予約はいりません



- ふわもこブレスレット⇒モールとビーズで作るブレスレット
- ぷっくりシール⇒今話題のアレ!!作ってみよう♪
- ぷちぷち恵方巻⇒オリジナルの恵方巻を作ろう 具材は何を入れる??

申込制

55

☆ファンタイム☆

72

64

「みんなで楽しむニムト大会」

17

日にち:1月31日(土)

時間:13:30~16:00

場所:3階 多目的室

対象:足し算が出来る方 30名

申込み:1月5日(月)~1月23(金)

9:00より電話または事務局にて受付

100

2

91

38

104枚の数字の
カードを使って遊ぶ、
ドイツNo.1のカードゲーム
ドイツ語で「6枚取れ!」
という意味です



☆あそぼうひろば☆

コンビカーや三輪車で遊べます

日にち：日曜、祝日を除く

5日(月)

7日、14日(水)

8日(木)

10日、17日、24日、31日(土)

時間：♪⇒10:00～11:30 ☆⇒10:00～15:00

場所：3階 多目的室

定員：25組

対象：未就学児親子

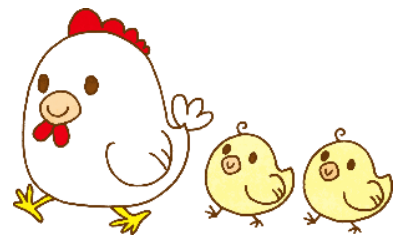

※予約はいりません。1階エレベーター前にて、名簿に記入をお願いします。

☆お話玉手箱☆

「この本大好きの会」による
お話し会です

日にち：20日(火)

時間：11:00～

場所：1階サロン



☆紙芝居☆

「紙芝居キャラバン」による
読み聞かせです

日にち：14日(水)

時間：11:00～

場所：1階サロン

※どちらも予約はいりません。お時間までにお集まりください。

☆すくすくタイム☆

身長、体重を計ることができます



日にち：16日(金)

時間：10:30～11:30

場所：1階 親子ふれあいひろば



※すくすくタイムの時間は親子ふれあいひろばでは遊べません。

時間内は出入り自由になります。予約はいりません。

☆聞かせてママ☆



子育て中のママたちが集まって、気軽に情報交換や子育ての悩みを相談できます

日にち：28日(水)

時間：10:00～12:00

場所：3階 プレイルーム



※保育園・幼稚園、学校等の準備品の作り方などのご相談も承ります。
お気軽にお越しください。時間内は出入り自由になります。



令和7年度 乳幼児タイム

登録制

	よちよちタイム	ちびっこタイム (前半)	ちびっこタイム (後半)	くりくりタイム
対象	0歳から	歩き始めた頃	走り始めた頃	2025年 4月時点で2歳
時間	10:30~11:00	10:15~10:45	11:15~11:45	10:30~11:30
曜日	火	水	水	木
場所	2階 和室	3階 多目的室	3階 多目的室	3階 多目的室
定員	20名	25名	25名	25名
空き状況	館にお問い合わせください			



令和7年度フラサークル(月)

登録制

クラス	ピカケ		ロケラニ	イリマ
対象	子育て中の保護者		年少・年中	年長
時間	10:30~11:30	14:00~15:00	15:10~15:50	15:10~15:50
曜日	月 奇数週	月 偶数週	月 奇数週	月 偶数週
場所	3階 多目的室			
空き状況	◎今年度の募集は終了しました			

☆運動が好きになる! 幼児のための コーディネーション運動☆

登録制



クラス	年少	年中	年長
時間	15:15~15:40	15:45~16:10	16:15~16:40
曜日・場所	第1・2水曜日 3階 多目的室		
日程(後期)	11/5、11/12、12/3、12/10、1/7、1/14、2/4、3/4、3/11		