わくわくハウス

1階は「コッペぱんクック」。食事系からスイーツ系まで色々なコッペパンが味わえます。

2階は室内遊び場の「わくわくパーク」。**6か月から小学生まで**のお子様が対象です。

わくわくパーク　（フリーパスをご利用できます）

利用料金（1時間あたり）

子ども のりもの券3枚　大人 2枚
※2 歳以下のお子様は無料です。
※お子様の年齢に関わらず大人の付き添い（有料）が必要です。
（子ども 3 名に対し、大人 1 名以上）

※1時間単位のご利用・人数制限あり。
※お子様の安全管理は保護者の責任になります。事故・トラブル・盗難につきましては一切の責任を負いかねますのでご了承ください。

ふれあいハウス

1階の下町都電ミニ資料館では、手作りの都電車両模型や N ゲージの電車模型などの展示があります。

イルミネーション

季節やイベントに合わせてデザインが変化する心躍るイルミネーションをお楽しみください。

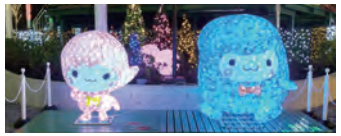

夜間開園日（金土日祝・祝前日・春夏冬休み期間）

ごあんない

入園料・フリーパス料金

	大 人	65歳以上	中学生	小学生	未就学児（3歳以上）	2歳以下
入 園 料	800円	400円	400円	200円	無料	無料
フリーパス料金	1,800円	1,400円	1,000円	700円	500円	無料

※のりもの券は別途園内で購入できます。
※障がい者の方は入園料が無料になります。入園口にて手帳をご提示ください。
※ペットを連れての入園はできません。
※16時以降の「アフター4チケット」もあります。**詳しくはホームページをご覧ください。**

フリーパスについて

- 入園料込み　● のりもの乗り放題（硬貨投入式小型遊具を除く）
- 室内遊び場わくわくパーク利用料込み（1時間単位のご利用・人数制限あり・大人の付き添い必要）　● ふわふわドーム利用料込み

※釣り堀・どうぶつ広場ではご利用できません。
※当日のみ有効・購入後の払い戻しはできません。

開園時間　**9 時～ 17 時**（夜間開園日は 20 時まで）
※どうぶつ広場は 9 時 ～ 15 時 30 分

休園日　**毎週火曜**（火曜が祝日の場合は翌日）
年末年始（12 月 29 日～1 月 1 日）
＊学校の春・夏・冬休み期間は無休（年末年始除く）

交通　都電荒川線『荒川遊園地前』下車　徒歩 3 分
JR 高崎線・東北本線・上野東京ライン『尾久駅』下車　徒歩 12 分

地下駐車場（高さ2.1mまで）　（7 時 30 分～22 時 30 分）114 台収容

平　日	土・日・祝日・春・夏・冬休み
30分　100円 1日(最大) 500円	60分　300円

Tel.3810-0185

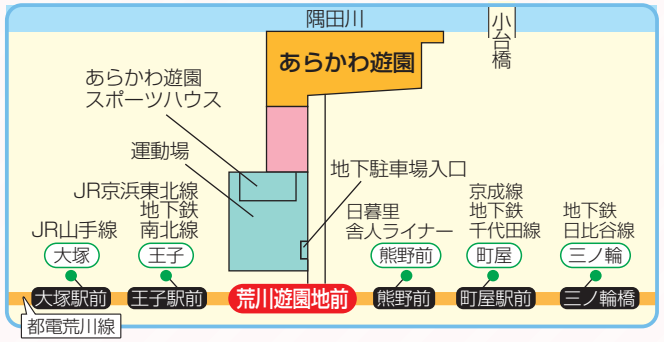

お問い合わせ

あらかわ遊園
〒116-0011 荒川区西尾久 6-35-11
Tel.3893-6003
■公式HP
https://www.city.arakawa.tokyo.jp/yuuen/
■公式X（旧Twitter）
@arakawayuuen

あらかわ遊園の最新の情報を配信しています。フォローをお願いします。

リサイクル適性Ⓐ
この印刷物は、印刷用の紙へリサイクルできます。

令和8年9月

HP　X（旧Twitter）

あらかわ遊園
ARAKAWA AMUSEMENT PARK

都内唯一の区立遊園地

一球さん号（カフェ193）

「一球さん号」の愛称で親しまれた都電車両が昭和レトロなカフェとして活躍しています。

もぐもぐハウス

1階は売店。2階にはゆったり100席の休憩スペースがあり、お食事と隅田川や園内の眺めをお楽しみいただけます。

釣り堀（金魚の池）

※フリーパスはご利用できません。

利用時間 9時～16時45分

（受付は15時50分まで・時間や人数の制限あり）

利用料金（貸し竿・釣り餌込み）

1時間あたり	
中学生以上	小学生以下
のりもの券5枚	のりもの券2枚

- 未就学児は大人の付き添いが必要です。（未就学児1名に対し、大人1名以上）また、3歳以下のお子様は入場できません。
- 釣った金魚はリリースしてください。

水あそび広場

通年ご利用できます。

のりもの広場（フリーパスをご利用できます）

利用時間 9時～17時（夜間開園日は20時まで）

利用料金 フリーパスをお持ちでない方は、のりもの券を必要枚数ご購入ください。1枚100円（払い戻し不可・有効期限はありません）

	中学生以上	小学生以下	2歳以下
観覧車	4枚	2枚	無料
メリーゴーランド	2枚	1枚	
豆汽車			
ファミリーコースター			利用不可
ウォーターシューティングライド			
スカイサイクル			

※未就学児は大人の付き添い（有料）が必要です

利用制限		年齢	身長		年齢	身長
	観覧車	なし	なし	メリーゴーランド	なし	なし
	豆汽車	なし	なし	ファミリーコースター	3歳以上	80cm以上
	ウォーターシューティングライド	3歳以上	なし	スカイサイクル ※付き添いなしの小学生	3歳以上	なし ※130cm以上

どうぶつ広場

※フリーパスはご利用できません。

利用時間 9時～15時30分

動物の種類 ウサギ、モルモット、仔ヤギ、仔ヒツジ、ポニー、アルパカ、カピバラ、フクロウ、ミーアキャットほか

えさの販売 のりもの券1枚または現金100円
動物の体調管理のため、数に限りがあります。

ポニー乗馬サービス（3～10歳）

利用料金 のりもの券1枚または現金100円

	1回目	2回目	3回目
乗馬時間	10：30	13：30	15：00
受付時間	9：00～10：20	10：30～13：20	13：30～14：50

受付 入園口

定員 平日 各回先着20名
土・日・祝日・春・夏・冬休み期間 各回先着40名

ふれあい広場（仔ヤギ・仔ヒツジ）

利用時間 10時～11時30分及び13時～15時30分

ふれあいコーナー（ウサギ・モルモットほか）

利用時間 10時～11時50分及び13時～15時30分（20分毎に10分の休憩があります）団体の利用は予約が必要です。

フクロウの森（フクロウ、ミミズクほか）

利用時間 10時～15時30分

※天候や動物の体調により、予告なく動物の展示やふれあいを中止する場合があります。

その他の遊具（フリーパスをご利用できます）

ふわふわドーム
利用時間 10時～16時30分
利用料金 のりもの券1枚（時間制限あり）

くじらスライダー アニマルハウス
利用時間 10時～16時（夏季除く土日祝等）
利用料金 のりもの券1枚（時間制限あり）
※アニマルハウスは2歳児無料

利用制限	年齢	身長
ふわふわドーム	3歳～小学生	なし
くじらスライダー	5歳～小学生	100cm以上
アニマルハウス	2歳～4歳	70cm以上

施設のご利用について

- 気象状況や施設・設備の点検等のため、のりものの運行や園内施設の運営を予告なく中止する場合があります。
- **入園券等の各種券類の払い戻しは、気象状況等によるのりものの運行中止等、いかなる事由によらずお受けいたしません。**
- お身体に不調のある方はご利用をご遠慮ください。
- ご利用の際は係員の指示に従ってください。