荒川区　シニアのおしごと相談・社会保険・労働相談　町屋おしごとテラス

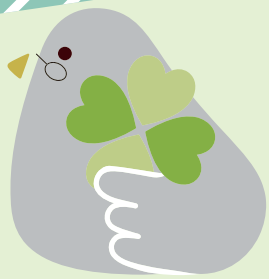

シニアのおしごと相談デスク

いつまでも生きがいを感じ、
充実する日々を過ごすことができるよう、
これからの人生設計を一緒に考えてみませんか？

何をしたいのか？
何ができるのか？
なぜ働きたいのか？

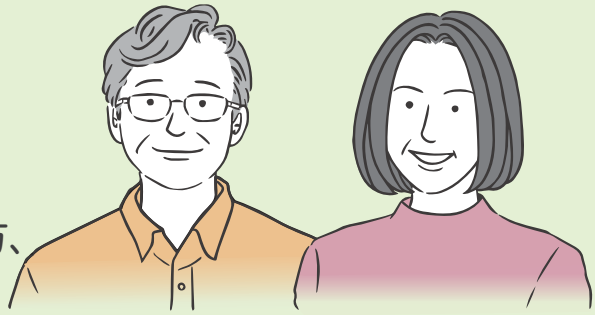

「自分らしさ」を感じることができる働き方、
ひとりひとりにあった就労を支援します！

おしごと相談（一般相談）

- セカンドキャリアの働き方相談
- 適職診断、キャリアコンサルティング
- やりがいのある仕事の探し方
- 応募書類の書き方相談（来所が必要です）

社会保険・労働相談（専門相談）

- 年金相談
- 社会保険に関する相談
- 労働条件、雇用契約に関する相談など
- 社会保険労務士がお話を伺います

健康状態や年金・保険金等を考慮した働き方を探す概ね60歳以上の方を対象としています。

相談日時

一般相談	毎週金曜日	10時～16時
専門相談	毎月第３金曜日	10時～16時

※祝日及び12月28日～1月3日を除く

相談をご希望の方は

電話・メールでのご相談は、詳しい内容をお聞きできないため、受け付けておりません。
電話でご予約いただき、来所にてご相談ください。

シニアのおしごと相談デスク
連絡先　**03-5901-1870**

※雇用保険受給者のうち、ご希望の方には、「相談実績証明書」を発行いたします。

シニアのおしごと相談デスク

こんなお悩みをお持ちの方は、いませんか？

利用者の声

次の仕事が決らず焦っている時、「あらかわシニアのおしごと相談デスク」を知りました。早速訪問しお話を聴いてもらい、『セカンドキャリアの探し方』、『応募書類の書き方』、『面接の賢い受け方』などを伺いました。これでいけそうと大いに安堵し、その日がちょうど12月24日だったこともあり、いいクリスマスプレゼントをもらったという気分で帰ったことを覚えています。その後 年明けに「マンション管理員職」の内定をもらい、現在やっと仕事にもなれて毎日元気に勤務しています。今でもたまに「相談デスク」に立ち寄り、色々な話を聴いてもらうのも楽しみの一つになっています。

シニア世代が働く理由は？

- 生活費を得るため
- 今までの経験や知識を活かしたい
- やりがい、生きがいを感じたい
- 健康や体力を維持するため など

令和5年度 高齢者向け就労支援セミナーのお知らせ

特定社会保険労務士によるセミナーです。年金・社会保険・税金等の基礎的な知識を身につけるために、人気のある内容のセミナーを実施します。お申し込みについては、就労支援課までお問い合わせください。

内容	日程	時間	定員
年金・社会保険	1月25(木)	14:00～16:00	40名
年金・社会保険	2月29(木)	14:00～16:00	40名

スマホを活用した就活セミナー

検索エンジンの使い方、求人サイトの活用法、スマホを使った履歴書作成等、スマホを活用した再就職のためのセミナーです。

日時	10月2日(月)　14:00～16:30
場所	ムーブ町屋　4階　ミニギャラリー
定員	10名

※ 新型コロナウイルス感染症の拡大状況によっては、予定している講座・セミナーが延期もしくは中止となる場合があります。

荒川区

シニアのおしごと相談デスク

荒川区荒川7-50-9　センターまちや3階
（ムーブ町屋内）

TEL 03（5901）1870 毎週金曜日 10時～16時
（祝日及び12月28日から1月3日までを除く）

荒川区産業経済部就労支援課
TEL 03（3800）8710（平日 8時30分～17時15分）

アクセス
東京メトロ千代田線・町屋駅 0番出口より徒歩1分
京成線・町屋駅、都電・町屋駅前駅より徒歩1分

「シニアのおしごと相談デスク」事業は荒川区からの委託により株式会社エイジェックが運営しています。

SUSTAINABLE DEVELOPMENT GOALS