

令和8年5月25日更新

子育て中のママ・パパも

妊婦さんも

保育園、幼稚園、子育て交流サロン、ひろば・ふれあい館など、  
在宅育児中の親子が楽しく利用できる行事や遊び場情報をお届けします♪

# あらかわ きっずニュース

令和 8年

6・7月号



☆☆あらかわきっずニュースは

荒川区ホームページ・あらかわすくすく子育てアプリからもご覧いただけます☆☆

荒川区ホームページアドレス：<https://www.city.arakawa.tokyo.jp/>

〔子育て〕→〔子育て支援〕→〔あらかわきっずニュース最新号〕

も

く

じ

※クリックすると該当ページへ移動します。

<a href="#">あらかすくすく子育てアプリ</a>	3	ページ	<a href="#">ひろば・ふれあい館</a>	31~37	ページ
<a href="#">防災アプリ</a>	3	ページ	<a href="#">南千住地区</a>	31	ページ
<a href="#">保育園・幼稚園</a>	4~15	ページ	<a href="#">荒川地区</a>	32	ページ
<a href="#">区立保育園</a>	4	ページ	<a href="#">町屋地区</a>	33	ページ
<a href="#">私立保育園</a>	7	ページ	<a href="#">東尾久地区</a>	33	ページ
<a href="#">認証保育所</a>	12	ページ	<a href="#">西尾久地区</a>	35	ページ
<a href="#">こども園</a>	13	ページ	<a href="#">東日暮里地区</a>	35	ページ
<a href="#">区立幼稚園</a>	13	ページ	<a href="#">西日暮里地区</a>	37	ページ
<a href="#">私立幼稚園</a>	14	ページ	<a href="#">子育て支援カウンセラー</a>	38	ページ
<a href="#">図書館(お楽しみ会)</a>	16	ページ	<a href="#">ゆいの森あらかわ</a>	39	ページ
<a href="#">産後ケア事業</a>	17	ページ	<a href="#">地域の文化・スポーツ事業</a>	40	ページ
<a href="#">子育て交流サロン</a>	18~30	ページ	<a href="#">地域の子育て支援事業</a>	41	ページ
<a href="#">南千住地区</a>	18	ページ	<a href="#">保健所</a>	43	ページ
<a href="#">荒川地区</a>	21	ページ	<a href="#">1歳6か月児健診受診の方へ</a>	44	ページ
<a href="#">町屋地区</a>	22	ページ	<a href="#">あらかわ遊園</a>	45	ページ
<a href="#">東尾久地区</a>	25	ページ	<a href="#">緊急の連絡先・相談先一覧</a>	46	ページ
<a href="#">西尾久地区</a>	27	ページ			
<a href="#">東日暮里地区</a>	28	ページ			
<a href="#">西日暮里地区</a>	28	ページ			
<a href="#">子育て交流サロン一時預かり</a>	30	ページ			

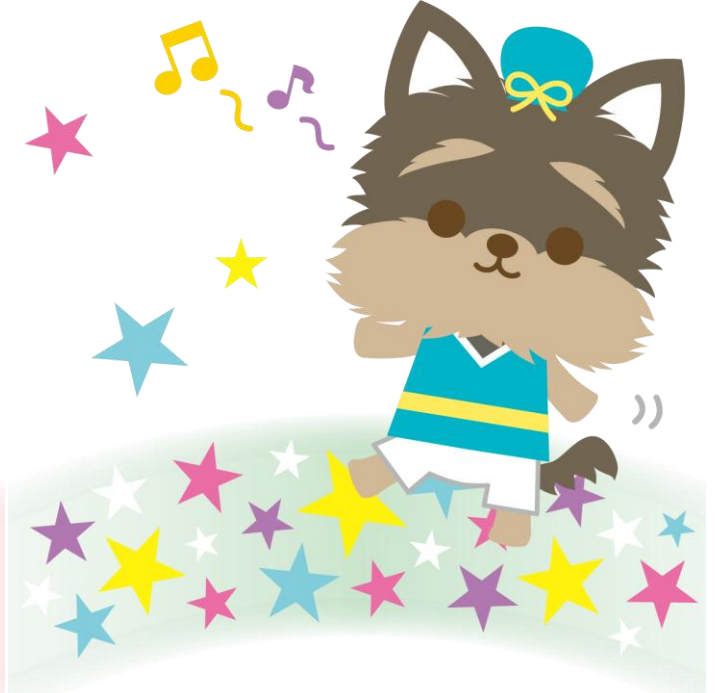

# 1 あらかわすくすく子育てアプリ



## ① 予防接種のスケジュール管理

- ・複雑な予防接種のスケジュール管理が簡単にできます。
- ・子どもの誕生日と予防接種歴を登録するだけで、次に接種できるワクチンと最適な接種期間を自動で算出し予定日が近づくとプッシュ通知でお知らせします。

## ② 子どもの成長記録

- ・子どもの体重を自動でグラフ化する「身体発育曲線」や、初めての「寝返り」などを写真とコメント付きで残せる「できたよ記念日」など日々成長する子どもの記録を残すことができます。また、健診の記録も簡単に残せるので、気になったときにいつでもチェックできます。

## ③ 荒川区の子育て情報配信

- ・荒川区からの妊娠・出産や子育てに関するお知らせやイベント情報が、スマートフォンに直接届きます。また、荒川区内の医療機関や子育てに関わる施設等を地図やリスト表示で検索できます。

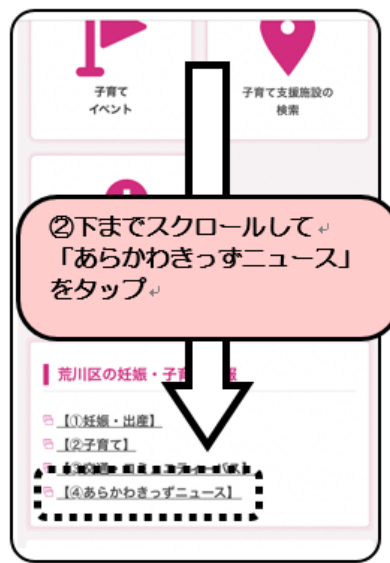
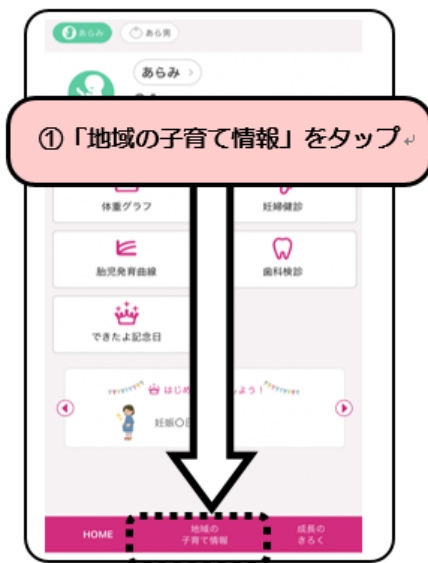

母子モ

アプリのダウンロード後、プロフィール登録で荒川区内の郵便番号を入力していただくと、荒川区の子育て情報を受け取ることができます。

**下の URL からダウンロードできます**

【Android 用】  
<https://play.google.com/store/apps/details?id=jp.co.mti.BoshiAuthorize&hl=ja>

【iOS 用】  
<https://apps.apple.com/jp/app/%E6%AF%8D%E5%AD%90%E6%89%8B%E5%B8%B3%E3%82%A2%E3%83%97%E3%83%AA-%E6%AF%8D%E5%AD%90%E3%83%A2-%E9%9B%BB%E5%AD%90%E6%AF%8D%E5%AD%90%E6%89%8B%E5%B8%B3/id1106750564>

# 2 「防災アプリ」を配信しています！



防災に関する情報をリアルタイムに受信できるアプリです。

万が一の時のためにぜひご登録してください。

- ① 防災行政無線で放送された緊急情報の内容を文字と音声で確認できます。
- ② 避難所の開設状況や混雑状況を確認できます。
- ③ 防災マップ等を確認できます。
- ④ 交通・ライフライン、気象についての情報を確認できます。



★下の URL からダウンロードできます★

【Android 用】

<https://play.google.com/store/apps/details?id=com.bousai.arakawa>

【iOS 用】

<https://apps.apple.com/jp/app/%E6%96%B0%E8%8D%92%E5%B7%9D%E9%98%B2%E7%81%BD%E3%82%A2%E3%83%97%E3%83%AA/id1571090347>

### 3 保育園・幼稚園

- ・(サ)印のある保育園は、「6 子育て交流サロン」をご覧ください。
- ・右端の欄の「育児」/「園庭」は、「育児相談」/「園庭開放」です。
- ・時間、対象年齢等は事前にお問合せください。\*印は予約が必要です。

#### 区立保育園

#### 南千住地域 (#印は公設民営保育園)

施設名	行事名・内容	実施日	時間	対象	予約	育児/園庭
第二南千住保育園 2丁目 ☎03-3801-7700	看護師とお話しよう 「夏を健康に過ごす POINT」～夏の 感染症、スキンケア、 服装選びなど～ ★ボールプール& クッションブロックで 遊ぼう♪	6月11日(木)	10:00～11:00	未就学児 妊婦の方	要	【育児】※ 【園庭】※
	親子で水遊びを楽し もう♪ ★水で楽しめる手づ くり玩具で遊ぼう!!	7月9日(木)				
南千住さくら保育園# 4丁目 ☎03-5604-3521	夏まつり	6月27日(土)	9:30～10:30	未就園児	要	【育児】※ 0～5歳児 【園庭】※ 0～5歳児
南千住保育園# 6丁目 ☎03-3807-6620	—	—	—	—	—	【育児】※ 0～5歳児 【園庭】※ 0～5歳児
南千住七丁目保育園 # 7丁目 ☎03-5615-0531(サ)	遊戯室であそぼう	6月2、9、16、 23日(火)	11:00～12:00	0～3歳児	不要	【育児】 0～3歳児 【園庭】 0～3歳児
		7月14、28日(火)				
	七夕の会	7月7日(火)	10:00～11:00	要予約 6月8日		
	お庭であそぼう	6月5、12、19、 26日(金)	11:00～12:00	不要		
	お店屋さんごっこ	7月24日(金)	10:00～11:00	要 6/26～10組		
保育コンシェルジュ による相談会	7月16日(木)	①10:00～10:30 ②10:45～11:15 ③11:30～12:00 (各回2組ずつ)	未就園児	要予約 6月18日～		
汐入とちのき保育園 # 8丁目 ☎03-5604-0510	ホール・園庭開放	6月4、11、 18、25日 7月2、9 16、30日(木)	11:00～12:00	未就園児	不要	【育児】 【園庭】
	すいかわり(5組)	7月23日(木)	10:00～10:30	要		
はなみずき保育園# 8丁目 ☎03-3803-2583	ボディタッチケアで 親子で触れ合い♪	6月9、23日 7月14、28日(火)	10:30～11:30	未就園児	要	【育児】※ 0～3歳児 【園庭】※ 未就園児
	◇手・足型 art◇	6月16、30日 7月21日(火)	10:30～11:30			
	七夕コンサート	7月7日(火)	詳細は個別に お知らせします。			
	☆水遊び☆	7月毎週金曜日	10:00～11:00			

## 荒川地域

施設名	行事名・内容	実施日	時間	対象	予約	育児/園庭
三河島保育園 3丁目 ☎03-3801-1602	看護師にいろいろ質問! &ホールであそぼう	6月19日(金)	10:00~11:00	未就園児 妊婦の方	要	【育児】※ 【園庭】※
	水遊びを楽しもう (乳児テラス) 雨天:保育室であそぼう	7月9日(木) 7月16日(木)	10:00~11:00	未就園児 妊婦の方	要	
荒川保育園 5丁目 ☎03-3895-6922	看護師と話そう	6月9日(火)	10:00~11:00	就学前児 妊婦の方	要	【育児】※
	感触遊びを楽しもう	7月14日(火)				
荒川さつき保育園 8丁目 ☎03-3891-4261	★看護師とお話しよう ~夏の感染症、スキンケア、 服装選びなど~	6月18日(木)	10:00~11:00	未就園児 妊婦の方	要	【育児】※ 【園庭】※
	★栄養士とお話しよう ~離乳食について~	7月16日(木)	10:00~11:00	未就園児 妊婦の方	要	

## 町屋地域

施設名	行事名・内容	実施日	時間	対象	予約	育児/園庭
原保育園 5丁目 ☎03-3895-8781	作って遊ぼう 「不思議なふうせん」	6月17日(水)	10:00~11:00	就学前児 妊婦の方	要	【育児】※ 【園庭】※
	水遊びを楽しもう (天候によってはホール 遊びに変更)	7月22日(水)				

## 東尾久地域

施設名	行事名・内容	実施日	時間	対象	予約	育児/園庭
東尾久保育園 2丁目 ☎03-3895-0144	保育園で遊ぼう 「外あそび」	6月17日(水)	10:00~11:00	就学前児 妊婦の方	要	【育児】※
	保育園で遊ぼう 「水あそび」	7月15日(水)	10:00~11:00			
熊野前保育園(サ) 8丁目 ☎03-3800-7135	園庭遊び(水あそび) ※雨天時室内遊び (各5組)	6月12日(金) 6月26日(金)	11:15~11:45	0~3歳	要 予約 5月29 (金)~ 電話予約 可	—
		7月10日(金) 7月17日(金)			要 予約 6月26 (金)~ 電話予約 可	
	身長・体重測定	随時	利用時間内		不要	
	誕生を祝う					

☆もくじへ移動☆

## 西尾久地域

施設名	行事名・内容	実施日	時間	対象	予約	育児/園庭
西尾久みどり保育園 4丁目 ☎03-3894-0491	足形と写真で七夕飾り を作ろう	6月17日(水)	10:00~11:00	未就学児 妊婦の方	要	【育児】※
上尾久保育園# 8丁目 ☎03-3810-2421	プール開き	6月26日(金)	9:45~11:45	未就学児	要	【育児】※ 0~5歳児 【園庭】※ 0~5歳児
	縁日ごっこ	7月16日(木)	10:00~10:30			

## 東日暮里地域

施設名	行事名・内容	実施日	時間	対象	予約	育児/園庭
第二東日暮里保育園 1丁目 ☎03-3807-6483	保育園であそぼう	6月11日(木)	10:00~11:00	未就学児 妊婦の方	要	【育児】※ 【園庭】※
	看護師と交流 (夏の健康について)	7月16日(木)	10:00~11:00			

## 西日暮里地域

施設名	行事名・内容	実施日	時間	対象	予約	育児/園庭
西日暮里保育園 6丁目 ☎03-3893-3801	園庭で遊ぼう! 滑り台や砂場遊びなど	6月11日(木)	10:00~10:45	就学前児 妊婦の方	要	【育児】※
	ホールで遊ぼう! ウエイブバランスなど	7月9日(木)				

☆もくじへ移動☆

# 私立 保育園

## 南千住地域

施設名	行事名・内容	実施日	時間	対象	予約	育児/園庭
南千住駅前保育所おひさま保育園 4丁目 ☎03-5615-3088(サ)	園見学	随時	①10:30~ ②15:30~ (各30分程度)	0~5歳児 妊婦の方と そのご家族	要 Web	【育児】※ 0~5歳児
	保育所体験	6月23日(火)	9:45~11:15 (在園児との交流は 10:00~11:00)	0~1歳	要 Web	
コンビプラザ南千住保育園 4丁目 ☎03-5850-1131	わくわく広場	7月18日(土)	10:00~11:00	0~5歳児	要	—
	夏祭り	7月25日(土)	午前中	0~5歳児 (人数制限あり)	要	—
太陽の子わかば保育園 5丁目 ☎03-5615-0277	ふぁんぱりん (英語で遊ぼう)	第1・第3火曜日	9:30~9:45	0~2歳児	要	—
ういず南千住駅前保育園 5丁目 ☎03-6806-7812	園庭で遊ぼう	6月17日(水)	10:20~10:50	未就学児	要	—
	夏まつり	7月4日(土)	9:15~9:40			
	イングリッシュタイム	7月17日(金)	16:00~16:30			
ぼけっとランド南千住瑞光保育園 7丁目 ☎03-5615-1257	園見学	随時	10:00~16:00	0~5歳児	要	—
にじの樹保育園 8丁目 ☎03-5604-5712	園見学	随時	10:30~	0~5歳児	要	【育児】※ 0~6歳児
にじの森保育園 8丁目 ☎03-6806-7900	園見学	随時	10:30~	0~5歳児	要	【育児】※ 0~5歳児

## 荒川地域

施設名	行事名・内容	実施日	時間	対象	予約	育児/園庭
仁風保育園 2丁目 ☎03-3891-1634	—	—	—	—	—	【育児】※ 0~5歳児
キッズあおぞら保育園 2丁目 ☎03-6806-6563	乳児から楽しむ 音楽会	6月3日(水)	10:15~11:15	0~5歳児	要	—
	園見学	6月17日(水) 7月14日(火)	10:00~10:30	0~5歳児	要	—
ドン・ボスコ保育園 3丁目(サ) ☎03-3801-2334	園見学	随時	要相談	0~5歳児	要	【園庭】※ サロン利用者のみ
タムスわんぱく保育園荒川 5丁目 ☎03-5901-9861	たまひよ組 (育児相談・保育相談) 保育園見学	6月・7月随時	10:00~10:30	出産を控え ている方、 0~5歳児	要	【育児】※ 1~5歳児
	わんぱく夏まつり	7月25日(土)	9:30~11:30	0~5歳児		
まなびの森保育園町屋 7丁目 ☎03-3895-8750	園見学	随時	10:00~11:00 15:30~16:00	0~5歳児	要	—

## 町屋地域

施設名	行事名・内容	実施日	時間	対象	予約	育児/園庭
町屋保育園 1丁目 ☎03-6807-9221	フレンドリータイム ～七夕飾りを作ろう～	7月6日(月)	10:00～11:00	5か月 ～ 未就学児	要	【育児】※ 0～5歳児
グローバルキッズ町屋保育園 2丁目 ☎03-6807-6307	絵本読み聞かせ	6月29日(月)	9:45～10:30	0～2歳児	要	【育児】※ 0～5歳児
	水遊び玩具を作って 遊ぼう	7月29日(木)		0～2歳児		
ういず町屋保育園 2丁目 ☎03-6458-2063	英語で遊ぼう	6月24日(水)	10:40～11:00	0～5歳児 未就学児	要	【育児】※
	水で遊ぼう	7月14日(火)	10:00～10:40			
上智厚生館保育園 4丁目 ☎03-3892-4512	—	—	—	—	—	【育児】※ 【園庭】※
尾久隣保館保育園 6丁目 ☎03-3892-0357	—	—	—	—	—	【育児】※ 未就学児 【園庭】※ 未就学児

## 東尾久地域

施設名	行事名・内容	実施日	時間	対象	予約	育児/園庭
AIAI NURSERY 新三河島園 1丁目 ☎03-6240-8010	施設見学	随時(平日)	10:00～10:30	0～5歳児 妊娠中も可	要	【育児】※ 0～5歳児 妊娠中も可
	保育体験会& 子育て相談会	6月13日(土)	10:30～12:00			
ピノキオ幼児舎東尾久保育園 3丁目 ☎03-5901-9146	園見学	随時	11:30、15:30 (応相談)	0～5歳児	要	【育児】※ 0～5歳児
MIRATZ 東尾久保育園 4丁目 ☎03-5855-7420	おやつ体験	6・7月 随時	15:15～16:15	1～2歳児と その保護者	要 ※3日前 まで	—
	保育所体験 (在園児と一緒に 遊ぼう！)	6・7月 随時	応相談			
至誠会第二保育園 5丁目 ☎03-3894-8848	杉野先生のお話会	6月10日(水)	10:00～11:00	未就学児	要	【育児】※ 0～5歳児
宮前 花と緑の保育園 8丁目 ☎03-3800-1360	七夕集會に 参加しよう！	7月7日(火)	10:00～10:25	未就園児	要	【育児】※ 0～5歳児 子連れ可

☆もくじへ移動☆

## 西尾久地域

施設名	行事名・内容	実施日	時間	対象	予約	育児/園庭
<b>大空と大地のなーさりい 荒川西尾久園</b> 1丁目 ☎03-6240-8370 ※HPより予約申込可	園見学	6月2日(火) 7月9日(木)	10:00~11:00	未就園児	要	【育児】 0~5歳児
	給食試食会&園見学	6月17日(水) 7月2日(木) 7月16日(木)	10:40~11:30			
	ベビーマッサージ &プチ園見学	6月4日(木)	9:40~10:50			
	季節のイベント「にじいろ」 &プチ園見学	6月25日(木) 7月29日(水)	10:00~11:00			
<b>小台ここわ保育園</b> 3丁目 ☎03-6807-9960	園見学	随時	—	0~5歳児	要	【育児】※ 0~5歳児
<b>オレンジナーサリー本園</b> 4丁目 ☎03-6458-2085	園見学	6月24日(水)	10:00~10:30	2~5歳児	要	【育児】※ 3~5歳児
		7月15日(水)				
<b>オレンジナーサリー分園</b> 6丁目 ☎03-6807-7563	施設見学	随時(平日)	10:00~10:30	0~2歳児	要	【育児】※ 0~2歳児
<b>小台橋保育園</b> 6丁目 ☎03-6807-731(サ)	園見学	随時(平日)	10:30~11:30	0~5歳児 (1日4組)	要	—
<b>子供の家愛育保育園</b> 7丁目 ☎03-3893-3373	エプロンシアターを見よう!	6月1日(月)	10:00~10:30	未就学児	不要	【育児】※ 未就学児
	離乳食教室 「ステップアップのタイミ ングは？」		10:30~11:00			

## 東日暮里地域

施設名	行事名・内容	実施日	時間	対象	予約	育児/園庭
<b>なかよし保育園</b> 1丁目 ☎03-3807-2213	園見学	随時	随時	0~5歳児	要	—
<b>タヤけこやけ保育園#</b> 3丁目 ☎03-3803-6071	—	—	—	—	—	—
<b>タムスわんぱく保育園 東日暮里</b> 3丁目 ☎03-6806-7670	園見学	毎週木曜(行事等で 曜日変更あり)	園見学 (10:00~10:30)	0~5歳	要	【育児】※ 0~3歳児
	保育所体験	6月10日(水) 7月21日(火)	保育所体験 (10:00~11:00)	3~5歳		
<b>ういず東日暮里保育園</b> 4丁目 ☎03-6806-7165 ※雨天時は内容が変更に なります。	保育園で遊ぼう	6月20日(土) 7月18日(土)	10:00~11:00	未就園児	要	【育児】※ 0~5歳児

施設名	行事名・内容	実施日	時間	対象	予約	育児/園庭
グローバルキッズ東日暮里園 5丁目 ☎03-5811-8633 ※お問合せ受付時間:10時~15時	園見学	保育園が設定した日	10:30~11:15	未就園児	要 (HPより ネット予 約)	【育児】※ 0~5歳児
	親子で季節の作品を 作ろう	6月4日(木)	10:00~11:00	0~2歳児		
ポポー東京東日暮里園 6丁目 ☎03-5615-1040	園見学	随時	11:00~11:30 16:00~16:30	0~5歳児	要	【園庭】※ 0~5歳児
	保育園の玩具で 遊ぼう	6月13日(土)	10:00			
	夏の製作体験	7月22日(水)	10:00			
まなびの森保育園三河島 6丁目 ☎03-6806-5166	園見学	随時	10:00~11:00 14:00~15:00	0~5歳児 妊婦の方	要	【育児】※ 【園庭】※ 0~5歳児
聖華ひなた保育園 6丁目 ☎03-6806-6007 (予約時間) 平日9:00~17:00 ※予約申し込みは、前日の17時 までをお願いします。	夏祭り	7月4日(土)	ホームページ・イン スタグラムをご確認 ください	未就園児	要	【育児】※
	プレママ ★ベビーマッサージ& 離乳食の試食★ 保育園で提供している離 乳食(初期食)の試食や、0 歳児クラスの様子を見る ことができます	6月10日(水) 25日(木) 7月8日(水) 23日(木)	10時10分 ~ 10時40分	出産を控えた 妊婦さん~ 生後4か月ま で	要	

☆もくじへ移動☆

## 西日暮里地域

施設名	行事名・内容	実施日	時間	対象	予約	育児/園庭
日暮里保育園(サ) 2丁目 ☎03-5604-9367	はじめて保育園 ~プレパパ プレママ ベビーちゃん 保育園を 覗いてみませんか?~	7月3日(金)	10:30~11:30	・4か月ま での乳児と 保護者一 ・妊娠中の方  3組まで	要(1回のみ) 6/26 (金) 10:00 ~ 12:00	【育児】※ 0~5歳児
	保育園体験	6月2日(火) 7月10日(金) 7月14日(火) 7月30日(木)	10:30~12:00	・1歳2か月 ~2歳の乳 児と保護者  各回2組	要(1回のみ) 各実施日の 一週間前 10:00 ~ 12:00	
	園見学	随時	電話にて相談	0~5歳児	要 電話相談 にて日時 決定	

施設名	行事名・内容	実施日	時間	対象	予約	育児/園庭
<b>AIAI NURSERY</b> 西日暮里一丁目 1丁目 ☎03-5615-2721	園見学	7月8日(水)	10:00~10:30	妊娠中～未就園児 0～5歳児	要 園にtel	【育児】※ 0～5歳児
	0歳児交流 「ヨガ遊び」 ※育児相談・園見学	7月27日(月)	10:00~10:45	妊婦の方、 4～12か月 (3組)		
	「たなばた夏祭り」 ※行事体験	7月7日(火)	9:50～	0～2歳児 3組		
	保育体験会& 子育て相談会 身体測定・ふれあい遊び・製作	6月13日(土)	10:30~12:00	妊娠中～未 就園児 0～ 5歳児	要 園にtel or HPから	
<b>グローバルキッズ</b> 日暮里駅前保育園 2丁目 ☎03-3805-0708 (受付時間:10時～15時)	園見学	毎週木曜日	10:30~11:00	0～2歳 (各回5組)	要 (HPに て)	【育児】※ 0～2歳児
	ベビーマッサージ &一緒に遊ぼう	6月19日(金)	10:00~10:45	0～2歳 (各回2組)		
		7月17日(金)				
<b>日暮里きらきら保育園</b> 2丁目 ☎03-5615-5666	園見学	5月よりスタート	時間は電話で 伝えます。	0～5歳児	要 (電話で 予約をお 願いま す。夏ま つりは7 月から受 付開始で す。)	—
	誕生会	6月10日(水)				
	七夕会	7月3日(金)				
	夏まつり	7月24日(金)				
<b>さくらさくみらい西日暮里</b> 4丁目 ☎03-5842-1239	—	—	—	—	要 ※ホーム ページ から	—
<b>上智聖ローザ保育園</b> 6丁目 ☎03-3892-6001	施設見学	随時	10:30~11:30	0～5歳児	要	—
<b>まなびの森保育園西日暮里</b> 6丁目 ☎03-5604-9797	施設見学	随時	15:30～	0～5歳児 妊婦の方	要	【育児】※ 0～5歳児 【園庭】※ 0～5歳児
	夏まつり	7月19日(日)	15:00~16:00	未就園児	要	
	水遊び	6月下旬から	10:15~10:45	未就園児	要	

## 認 証 保 育 所

### 荒川地域

施設名	行事名・内容	実施日	時間	対象	予約	育児/園庭
かがや保育園 1丁目 ☎03-3806-0623	室内自由遊び 育児相談	7月4日(土)	10:00~12:00	0~2歳児	不要	【育児】※ 0~2歳児

### 町屋地域

施設名	行事名・内容	実施日	時間	対象	予約	育児/園庭
カナリヤ保育園 8丁目 ☎03-3809-2534	入園相談	随時	① 10:30~ ② 15:30~	0~2歳児	要	【育児相談】※ 0~2歳児

### 西尾久地域

施設名	行事名・内容	実施日	時間	対象	予約	育児/園庭
あっぷる園 1丁目 ☎03-5692-5577	入園相談 施設見学	随時	10:00~11:00	0~2歳児	要	【育児】※ 0~2歳児

### 東日暮里地域

施設名	行事名・内容	実施日	時間	対象	予約	育児/園庭
キッズガーデン保育園 3丁目 ☎03-5850-1551	パネルシアター会	6月16日(火)	10:00~10:30	0~2歳児	要	【育児】※ 0~2歳児
	エプロンシアター会	7月8日(水)				
花さと保育園 5丁目 ☎03-5850-5838	施設見学	随時	10:00~11:00	0~2歳児	要	【育児】※ 0~2歳児
	育児相談					

### 西日暮里地域

施設名	行事名・内容	実施日	時間	対象	予約	育児/園庭
キッズステーション のびのび保育室 4丁目 ☎03-5814-4844	入園説明見学会	随時	16:00~17:00	2026年5,6 月入園希望者	HPより要予約	【育児】※

☆もくじへ移動☆

## こども園

### 南千住地域

施設名	行事名・内容	実施日	時間	対象	予約	育児/園庭
≪区立≫汐入こども園 8丁目 ☎03-3801-7285(廿)	育児相談	随時(平日)	—	就学前児	不要	—

### 荒川地域

施設名	行事名・内容	実施日	時間	対象	予約	育児/園庭
≪私立認定≫黒川幼稚舎 7丁目 ☎03-3891-1337	前期作品展覧会	6月20日(土)	9:30~10:30	1~2歳児	要	【育】※ 1~2歳児 【園】※ 1~2歳児
	七夕発表会	7月4日(土)	未定(午前中)	1~2歳児	要	

### 町屋地域

施設名	行事名・内容	実施日	時間	対象	予約	育児/園庭
≪私立認定≫ワタナハ学園 2丁目 ☎03-3892-2602	育児相談	随時(平日)	—	未就園児	要	【育児】※ 0~5歳児

## 区立幼稚園

### 南千住地域

施設名	行事名・内容	実施日	時間	対象	予約	育児/園庭
南千住第二幼稚園 8丁目 ☎03-3891-5701	にこにこタイム	6月24日(水) 7月29日(水)	10:00~11:30	未就園児	不要	【育児】※

### 荒川地域

施設名	行事名・内容	実施日	時間	対象	予約	育児/園庭
花の木幼稚園 5丁目 ☎03-3892-8292 ※最新情報はHPをご確認ください。	こうさぎタイム (こどもまつりごっこ・ 6・7月誕生会)	7月8日(水)	10:00~10:50 (受付9:45~) 11:00~11:30 (施設開放・見学) ※希望者のみ	未就園児 (1歳前後~)	不要	【育児】※

## 私立幼稚園等

### 町屋地域

施設名	行事名・内容	実施日	時間	対象	予約	育児/園庭
<b>町屋幼稚園</b> 8丁目 ☎03-3895-3571 ※最新情報は、公式X・HPをご確認ください。	わくわく施設開放 (水遊び開放) 持ち物:水着・水泳帽 タオル・水筒  詳細は園公式X・HPをご確認ください。	6月24日(水) 7月7日(火)	10:00~11:30 10:00~11:30	未就園児	不要	

### 西尾久地域

施設名	行事名・内容	実施日	時間	対象	予約	育児/園庭
<b>尾久第二幼稚園</b> 8丁目 ☎03-3800-1655 ※最新情報はHPをご確認ください。	ももちゃんタイム (好きな遊びを楽しんだり、 体操や絵本の読み聞かせを したりします。上履きをご持 参ください。)	6月24日(水) 7月15日(水)	10:00~11:10 (9:45より受付) *終了後は園庭開放 を実施しています。	未就園児 (1歳前後~)	不要	【育児】
	園庭解放 ※雨天時は中止	6月2日(木) 6月11日(木)	10:45~11:45		不要	

### 東日暮里地域

施設名	行事名・内容	実施日	時間	対象	予約	育児/園庭
<b>日暮里幼稚園</b> 6丁目 ☎03-3807-1515 ※最新情報は、HPをご確認ください。	いちごタイム 七夕飾りを作ろう	6月24日(水)	10:00~11:00	1歳~ 未就園児	不要	【育児】※
	夏まつりごっこを しよう	7月8日(水)				

☆もくじへ移動☆

## 町屋地域

施設名	行事名・内容	実施日	時間	対象	予約	育児/園庭
<b>友の季ひまわり幼稚園</b> 1丁目 ☎03-6458-2139 ※日程等、変更・中止になる 可能性があります。 HPをご覧ください	—	—	—	—	—	【育児】※ 0~4歳児

## 東尾久地域

施設名	行事名・内容	実施日	時間	対象	予約	育児/園庭
<b>北豊島幼稚園</b> 6丁目 ☎03-3895-7028	令和9年度入園説明会	7月中旬予定 ※詳細はHPを ご確認ください。	10:00~11:00	令和9年度 入園予定者	要	—

## 東日暮里地域

施設名	行事名・内容	実施日	時間	対象	予約	育児/園庭
<b>真成幼稚園</b> 2丁目 ☎03-3891-4395	一日入園&入園説明会	6月27日(土)	13:00~14:30	令和9年度 入園予定者	要	—

## 西日暮里地域

施設名	行事名・内容	実施日	時間	対象	予約	育児/園庭
<b>道灌山幼稚園</b> 4丁目 ☎03-3827-9269	ひまわり親子お話し会	6月8日(月) 7月13日(月)	11:00~11:40	0~3歳児	不要	—
	道灌山 おやこふれあいひろば ぎゅっと!	6月3日(水) 6月17日(水) 7月6日(月) 7月15日(水)	10:00~11:00	決まり次第HP ポスターに記載	要 決まり次第 HP ポスター に記載 定員:有	

☆もくじへ移動☆

## 4 図書館



南千住図書館※: ☎ 03-3807-9221 町屋図書館: ☎ 03-3892-9821

尾久図書館: ☎ 03-3800-5821 日暮里図書館※: ☎ 03-3803-1645

※汐入・冠新道図書館サービスステーションでは下記の行事は実施していません。

行事名	内容	実施日	時間・場所
おたのしみ会	絵本の読み聞かせ、紙芝居、おはなし、手遊びなど。 0～3歳のおはなし会や映画会などもあります。	毎週水曜日 ほか	時間、対象年齢等は各図書館にお問合せください。



[☆もくじへ移動☆](#)

## 5 産後ケア事業



お母さんの体、母乳ケア、赤ちゃんのケア、授乳や沐浴指導を受けられる事業です。助産師等による育児相談も行っています。宿泊型・日帰り型・訪問型のケアプランからお選びいただけます。おおむね妊娠7か月(妊娠 25 週)以降に利用申請をして下さい。詳細は、荒川区 HP をご覧ください。

### 《対象期間・実施施設》

	宿泊型(3泊4日まで)(※1)	日帰り型(4日まで)	訪問型(6回まで)
産後1年以内	—	—	○たんぽぽ助産院 ○You and me 助産院 ○にしやま助産院 ○Luana 助産院 ○団子坂なのはな助産院
産後4か月未満	○東京リバーサイド病院 ○たんぽぽ助産院 ○永寿総合病院 ○スワンレディースクリニック	○東京リバーサイド病院 ○たんぽぽ助産院 ○スワンレディースクリニック	—
産後3か月未満	○あらかわレディースクリニック	—	—
産後2か月未満	○東京かつしか赤十字母子医療センター	—	—
産後 120 日まで	—	○綾瀬産婦人科・綾瀬産後ケア	—
産後 60 日まで	○綾瀬産婦人科・綾瀬産後ケア	—	—

(※1)宿泊型は下記 3 パターンのうち、どれか 1 パターンをお選び下さい。

①1泊2日:2回利用可能 ②2泊3日:1回のみ利用可能 ③3泊4日:1回のみ利用可能

(※2)施設により休日加算や交通費(訪問型)が発生する場合があります。

**最新情報は、各施設のホームページをご確認していただくか、電話でお問い合わせをお願いいたします。**

▼荒川区ホームページ「荒川区産後ケア事業」

[https://www.city.arakawa.tokyo.jp/a035/ninshinshussan/ninsampushien/sangokea\\_reiwa7.html](https://www.city.arakawa.tokyo.jp/a035/ninshinshussan/ninsampushien/sangokea_reiwa7.html)

▼荒川区産後ケア事業 電子申請(Logo フォーム)

<https://logoform.jp/f/D5dcM>

問合せ:子ども・若者課子育て事業係(区役所 2 階)

☎ 03-3802-3619

## 6 子育て交流サロン



0歳から3歳の親子が気軽に立ち寄って遊んだり、のんびり過ごせる場所です。スタッフがサロンに常駐していますので、子育て相談もできます。初めての方も安心して遊びにきてください！

利用時間・人数の制限を実施しているサロンがあります。詳しくは、各サロンの項目をご確認ください。

### 南千住地域

施設名	行事名・内容	実施日	時間	対象	予約
<b>荒川おもちゃ図書館 子育て交流サロン</b> 南千住1丁目13-20 ☎03-3802-3338 開室時間(祝日等除く) 火・木・金 10:00~15:00 月 11:00~16:00 水 10:00~13:00  第2・3 土曜日 10:00~13:00 ★「パパと遊ぼう」  第1・4・5 土曜日 10:00~13:00  ☆発達がゆっくりな子、 障害のある子の専用日 水、土曜日 13:00~15:00  おもちゃの貸出と返却は 10:00~15:30 月曜のみ 11:00~16:00 ※行事の予約はサロンの 窓口となります	出張ひろばおたけの郷 「ママとベビーの 親子ヨガ」 (7組)	6月10日(水)	10:30~11:00	0~3歳児と ママ	要☎ 5月27日(水) 受付開始
	パパとママの子育て講座 ~ベビーミュージック~ (①②各7組)	6月23日(火)	①10:00~10:40 ②11:00~11:40	①0~1歳児 ②1歳児以上	要☎ 6月9日(火) 受付開始
	ママとベビーのヨガ講座 (7組)	7月7日(火)	10:30~11:00	ハイハイ期まで の0歳児と ママ	要☎ 6月23日(火) 受付開始
	すまいるヨガ	6月27日(土)	13:30~14:00	発達のゆっくりな子 障がいがある子と そのご家族	要☎ 6月1日(月) 受付開始
	パパと遊ぼう！	第2・3土曜日	10:00~13:00	未就学児と 男性保護者 ★男性保護者と一緒なら 女性保護者も利用可	不要
	おもちゃの病院 *費用100円+ (部品代がある場合)	毎週水曜日	11:00~14:30	どなたでも	不要
<b>南千住駅前保育所 おひさま保育園 子育て交流サロン 「汽車ぽっぽ」</b> 南千住4丁目3-2 ☎03-5615-3088  相談は随時行っています。 (電話予約可) ※イベントはWeb予約のみ となります。 ↓ご予約はこちらから <a href="https://www.kousaikai.or.jp/sukoyaka/minamisenju/">https://www.kousaikai.or.jp/sukoyaka/minamisenju/</a>	看護師講座 (5組)	6月3日(水)	10:00~11:00		要 Web 5月27日(水)0時~ 6月3日(水)9時
	リトミックと ホール遊び (20組)	6月24日(水) 7月29日(水)	10:00~10:30 (リトミック) 10:30~11:00 (ホール遊び)	0~3歳児	要 Web 6月17日(水)0時~ 6月24日(水)9時 7月22日(水)0時~ 7月29日(水)9時
	誕生会 ・6月生まれ ・7月生まれ (各5組)	6月30日(火) 7月28日(火)	10:00~11:00		要 Web 6月23日(火)0時~ 6月30日(火)9時 7月21日(火)0時~ 7月28日(火)9時
	身体測定・ 手形足形の日	①6月15日(月) ②6月16日(火) ③6月17日(水)  ①7月13日(月) ②7月14日(火) ③7月16日(木)	各日  9:30~12:00 14:00~15:30	①0歳 ②0~1歳 ③1歳以上	不要

☎電話マーク・・・電話での予約可能

注：行事の予約は直接サロンにお越しの上お申し込みください。電話での予約は不可。(予約欄に☎マークのあるものは除く)

※詳細については、各施設にお問い合わせください

☆もくじへ移動☆

施設名	行事名・内容	実施日	時間	対象	予約
南千住駅前保育所 おひさま保育園 子育て交流サロン 「汽車ぽっぽ」 南千住4丁目3-2 ☎03-5615-3088	開放日	6月1日(月)2日(火)4日(木) 5日(金)8日(月)~12日(金) 19日(金)22日(月)25日 (木)26日(金)29日(月)	各日 9:30~12:00 14:00~15:30	0~3歳児	不要
		7月1日(水)~3日(金) 6日(月)~10日(金) 15日(水)17日(金)21 日(火)22日(水)27日 (月)30日(木)31日 (金)			
南千住七丁目保育園 子育て交流サロン 「すくすく」 南千住7丁目20-13 ☎03-5615-0533 開室時間:9:30~16:30 イベントにより予約が必要な ものもあります。 ※行事の予約はサロンの 窓口となります。	七夕の会 (10組)	7月7日(火)	10:00~11:00	0~3歳児	要 6月8日(月)~
	父の日制作	①6月8日(月) ②6月10日(水) ③6月11日(木)	10:30~11:30	①2歳 ②0歳 ③1歳	不要
	七夕制作	①6月29日(月) ②7月1日(水) ③7月2日(木)	10:30~11:30	①2歳 ②0歳 ③1歳	不要
	子育て講座 「野菜のおいしいレシピ」 (栄養士)10組	6月9日(火)	10:00~10:30	0~3歳児	要 5月13日(水)~
	手作り玩具で遊ぼう	6月17日(水)	10:00~10:40	0~3歳児	要 5月20日(水)~
	子育て講座 「虫歯予防の話」 (看護師)10組	6月23日(火)	10:00~10:40	0~3歳児	要 5月27日(水)~
	誕生会	①6月26日(金) ②7月23日(木)	10:00~10:30	0~3歳児	要 ①5月27日(水)~ ②6月24日(水)~
	身体測定	①6月22日(月) ②6月24日(水) ③6月25日(木) ①7月27日(月) ②7月29日(水) ③7月30日(木)	10:30~11:30	①2歳児 ②0歳児 ③1歳児	不要
	双子・三つ子の会	①6月30日(火) ②7月21日(火)	10:30~11:30	0~3歳児	要 ①6月1日(月)~ ②6月22日(月)~
	たいそうあそび	6月8, 29日(月)	10:20~10:50	1歳以上	要 6月1日(月)~ 1歳以上
	子育て講座 「夏のケアの話」 (看護師)10組	7月14日(火)	10:00~10:40	0~3歳児	要 6月17日(水)~
	保育コンシェルジュに よる相談会 (各時間2組ずつ)	7月16日(木)	10:00~10:30 10:45~11:15 11:30~12:00	未就園児	要6月18日(木)~
	お庭であそぼう (水に触れよう)	7月3, 10, 17日(金)	11:00~12:00	0~3歳児	予約不要
	ぞうさん(1期) ①感触遊び(水) ②夏の制作 (3組)	①7月13日(月) ②8月3日(月)	10:30~11:30	2~3歳児	要 6月15日(月)~ 詳細はお問合せ ください
	お店屋さんごっこ	7月24日(金)	10:00~11:00	0~3歳児	要 6月26日(金)~

施設名	行事名・内容	実施日	時間	対象	予約
<b>汐入こども園</b> <b>子育て交流サロン</b> <b>「おひさま」</b> 南千住 8 丁目 9-3 ☎03-3891-2455 開室時間：月～金（祝日等除く） 9:30～16:00 （12:00～14:00 を除く） *イベント時間内、 参加者のみの利用となります。 *行事予約の電話は、 開設時間内にお問い合わせください。	ホールであそぼう (先着15組)	6月24日(水)	10:00～11:00	0～3 歳	要 ☎ 5月25日(月) 9:30～
	七夕飾り作り (各回先着4組)	7月1日(水)	9:30～10:30 11:00～12:00 14:30～15:30		要 ☎ 6月1日(月) 9:30～
	離乳食のおはなし (先着5組)	7月29日(水)	11:00～11:45	6か月から 10か月くら いのお子さ ん対象	要 ☎ 6月29日(月) 9:30～
	身長・体重測定	随時	開室時間内	0～3 歳	不要
<b>汐入おもちゃ図書館</b> <b>子育て交流サロン</b> 南千住 8 丁目 12-5 ベルポート汐入東館 1 階 ☎03-5615-4815  開室時間 火・木～日(祝日等除く) ※時間が変わりました。 10:00～16:00  水(祝日は除く) 11:30～16:30  <休館日> 祝日・月曜日・第 2 木曜日 月曜祝日の次の火曜日 ※行事の予約はサロンの 窓口となります。	レインボータイム (発達に心配のある お子さん優先時間)	①毎週水曜日 ②毎週土曜日	①14:30～16:30 ②14:30～16:00	小さく生まれた 赤ちゃん、発達 に心配のあるお 子さんとその保 護者、療育など に通うお子さん とその保護者	要 ☎ 当日の 12 時まで に電話又は来館 で、お申込みく ださい。
	ベビーミュージック (各 6 組) (定員を超える申込 の場合は、初めての方優先で 抽選します。)	6 月 11 日(木)	10:00～10:40 11:00～11:40	0～1 歳半 くらいまでの 親子 (お座りができ るくらい～)	要 5 月 28 日(木) 5 月 29 日(金) 2 日間受付
	パパと遊ぼう！	6 月 13 日・27 日 7 月 25 日 (第 2・4 土曜日)	10:00～11:00	パパと 0～3 歳児	要 ☎ 実施日の 2 週前 受付開始
	パパと遊ぼう！ 親子ヨガ (3 組)	7 月 11 日(土)	10:20～10:50 (受付開始 10:00～)	パパと 0～1 歳児	要 ☎ 実施日の 2 週前 受付開始
	出張ひろば 「尾久のはらっぱらっぱ」 大人のヨガ (こどもの手あて) (6 組)	6 月 4 日(木)	10:15～11:15 (受付開始 10:00～)	0 歳児親子 (ハイハイくら いまで)	要 ☎ 5 月 14 日(木) 10:00～
<b>※4月から時間が変わりました。</b> <b>〈予約なしで遊べる時間〉</b> ※ご利用人数の制限はしませんが、混雑状況によっては、交代をお願いすることがあります。 火・木・金・日: 10:00～16:00 水: 11:30～14:30 第1・3・5土曜日: 10:00～14:30 第 2・4土曜日: 11:00～14:30  ※おもちゃの貸出、遊びの入室は、各時間終了の 30 分前までをお願いします。					

☎電話マーク・・・電話での予約可能

注：行事の予約は直接サロンにお越しの上お申し込みください。電話での予約は不可。(予約欄に☎マークのあるものは除く)

※詳細については、各施設にお問い合わせください

☆もくじへ移動☆

(南千住地域)

施設名	行事名・内容	実施日	時間	対象	予約
<b>にじの森保育園</b> <b>子育て交流サロン</b> 南千住 8丁目 13-1 ☎03-6806-7900 開室時間：月～金(祝日等除く) 9:30～16:00 (12:00～14:00を除く) ※行事の予約はサロンの窓口となります。 ※要予約イベント時は参加者のみの利用となります。 ▼ホームページ <a href="https://milkywaygroup.or.jp/facility/にじの森保育園/">https://milkywaygroup.or.jp/facility/にじの森保育園/</a>	親子でリフレッシュ 水遊び (6組)	6月10日(水)	10:15～11:00	お座り出来る子～3歳	要 電話不可 5月1日(金)
	ベビーマッサージ (6組)	6月4日(木)	14:30～15:30	0歳	要 電話可 5月1日(金)
	夏祭り (10組)	7月9日(木)	午前中	1～3歳	要 電話不可 6月1日(月)
	親子でリフレッシュ 感触遊び (8組)	7月15日(水)	10:15～11:00	0～3歳	要 電話不可 6月1日(月)
	はじめてサロン	6月19日(金)	14:00～16:00	初めての方	不要
		7月17日(金)	9:30～12:00		
	身体測定 手形足型	6月23日(火) 7月28日(水)	開室時間内	0歳	不要
6月24日(水) 7月29日(木)		1～3歳			

## 荒川地域

施設名	行事名・内容	実施日	時間	対象	予約	
<b>ドン・ボスコ保育園</b> <b>子育て交流サロン</b> 荒川 3丁目 11-1 ☎03-3801-8999 開室時間 月～金(祝日等除く) ※交代制 9:30～12:00(8組) 13:30～16:00(8組) ※滞在時間は概ね1時間 15分となります。 ※行事の予約はサロンの窓口となります。	育児講座 「食育」(8組)	6月17日(水)	10:30～11:30	0～3歳	要 6月1日(月) 受付開始 電話不可	
	絵本読み聞かせ (8組)	7月24日(金)	10:15～11:15	0～3歳	要 7月13日(月) 受付開始 電話不可	
<b>きらきら</b> <b>子育て交流サロン</b> 荒川 5丁目 12-10 ☎03-3805-5742 開室時間 月～金(祝日等除く) 9:00～16:30 (12:00～13:30を除く) ※行事の予約はサロンの窓口となります。	キラキラ タイム	七夕飾り (先着 40組)	開室時間内	0～3歳	不要	
		きらきらモバイル (先着 40組)				7月13日(月)
	カンガルー講座	手回しオルゴールを 体験しよう (各13組)	6月10日(水)	①10:00～10:30 ②11:00～11:30	①0歳 ②1～3歳	要 5月11日(月)～ 受付開始
		絵本の読み聞かせ (各13組)	6月25日(木)	①10:00～10:30 ②11:00～11:30	①0歳 ②1～3歳	要 5月25日(月) ～ 受付開始
	離乳食講座 (13組)	7月16日(木)	10:45～11:45	0歳～1歳	要 6月15日(月) ～ 受付開始	

(きらきら交流サロン続き)

きらきら 子育て交流サロン	身長・体重測定	6月2日(火) 3日(水) 7月7日(火) 8日(水)	開室時間内	0~3歳	不要
	金曜日の午後、1階サロンはご利用できません。3階サークル室のみ使えます。 予約は必要ありませんが、混雑状況によっては、交代をお願いする場合があります。				

☎電話マーク・・・電話での予約可能

注：行事の予約は直接サロンにお越しの上お申し込みください。電話での予約は不可。(予約欄に☎マークのあるものは除く)

※詳細については、各施設にお問い合わせください

## 町屋地域

施設名	行事名・内容	実施日	時間	対象	予約
<b>子ども村:ふぁみ～る 子育て交流サロン</b> 町屋 2丁目 21-2 フレスコ 町屋 201 ☎03-6240-8571 開館時間 火・金・土(祝日等を除く) ①9:30~12:00 ②12:30~15:00 ▼メールアドレス kodomomura.famil@gmail.com ▼ホームページ 「ふぁみ～る   一般社団法人 子ども村ホットステーション」 kodomomura-hotstation.com	わらべうた・紙芝居	6月5日(金) 6月19日(金) 7月3日(金) 7月17日(金)	11:00~11:20	0~3歳児	不要 *サロンご利用の方 のみ参加できます。
	ママ・パパカメラマン ～季節の壁掛けアート	火曜日・金曜日・ 土曜日 ※祝日を除く	開室時間内	0~3歳児 保護者	
	パパとママと一緒に 簡単手作り おもちゃ作り	6月13日(土) 7月11日(土)	開室時間内		
	パパとママと一緒に 楽しむ音楽遊び	6月6日(土) 7月4日(土)	11:00~11:20 14:00~14:20		
	大人のための朗読会	6月26日(金) 7月24日(金)	開室時間内	保護者	
	助産師さんとおしゃべり 育児相談カフェ	毎週火曜日	13:30~15:00	保護者 妊娠中の方	
	七夕まつり	7月7日(火)	開室時間内	0~3歳児 保護者	
	ベビーグッズ おたがいさま活動	6月16日(火) 6月19日(金) 6月20日(土) 7月21日(火) 7月24日(金) 7月25日(土)	開室時間内	0~3歳児 保護者	
※オートロックのため201を呼び出してください。					

☎電話マーク・・・電話での予約可能

注：行事の予約は直接サロンにお越しの上お申し込みください。電話での予約は不可。(予約欄に☎マークのあるものは除く)

※詳細については、各施設にお問い合わせください

[☆もくじへ移動☆](#)

施設名	行事名・内容	実施日	時間	対象	予約
<p>いろーな <small>えんがわ</small>  <b>ilonaおやこの縁側</b>  <b>子育て交流サロン</b>  町屋 4 丁目 16-7  ☎03-3800-2693  開室時間 ※入場制限あり  月～金(祝日等除く)  9:00-15:00  ※4月から開室時間が変わります。  ※行事の予約はサロンの窓口となります。  ▼LINE 公式アカウント  <a href="https://lin.ee/NPe7rxB">https://lin.ee/NPe7rxB</a></p>	<p>手作りおもちゃの会  Handmade toy group  手工制作玩具組.  수제 장난감 그룹</p>	<p>6月1日(月)  7月6日(月)</p>	<p>10:00~11:00</p>	<p>0~3 歳児と  保護者</p>	<p>不要</p>
	<p>はじめて ilona  ilona for the first time.  ilona 第一次.  처음 ilona</p>	<p>6月4日(木)  7月2日(木)  (毎月第1木曜日)</p>	<p>9:00~10:30</p>	<p>ilona の利用が  初めての親子と  妊娠中の方  専用の時間</p>	<p>要  ☎ or LINE</p>
	<p>ママパパカメラマン！  季節の壁掛けアート  Seasonal photo booth.  季节性照相亭.  계절 사진 부스</p>	<p>6月15日(月)  ~30日(火)  7月13日(月)  ~31日(金)  開室日のみ</p>	<p>開室時間中</p>	<p>0~3 歳児と  保護者  妊娠中の方  (両親歓迎)</p>	<p>不要</p>
	<p>わらべうたで遊ぼう  Let's play with  traditional children's  songs  让我们一起玩传统儿歌  전승의 아이의 노래로 놀자  (6組)</p>	<p>6月20日(土)</p>	<p>13:30~14:30  ※開室時間は  13:30~15:30</p>	<p>0~3 歳児と  保護者</p>	<p>要  ☎ or LINE</p>
	<p>遠足「尾久の原公園で季節を  感じよう♪」  Enjoy the changing  seasons at Ogunohara Park  ♪  오오쿠노하라 공원에서 계절을  느껴보자♪  在奥之原公园欣赏四季更迭</p>	<p>6月23日(火)</p>	<p>9:30~10:30  出入り自由  雨天中止  ※集合場所は尾久の原公園  じゃぶじゃぶ池付近</p>	<p>0~3 歳児と  保護者  (飲み物をお持ち  ください)</p>	<p>不要</p>
	<p>なるほど納得！赤ちゃんの発  達 smile 講座  I see, that makes sense !  Baby Development Course  我明白了, 这很有道理。婴儿发育课  程  과연, 납득, 아기 발효 강좌  (6組)</p>	<p>6月25日(木)</p>	<p>10:00~10:50</p>	<p>0歳児の保護者、  妊娠中の方</p>	<p>要  ☎ or LINE</p>
	<p>自由遊び+  ママパパカメラマン！  季節の壁掛けアート  Play freely ! + Seasonal  photo booth.  自由发挥！+季节性照相亭.  자유롭게 놀자!+계절 사진 부스</p>	<p>6月27日(土)  7月25日(土)</p>	<p>13:30~15:30</p>	<p>0~3歳児と  保護者  妊娠中の方  (両親歓迎)</p>	<p>予約優先  ☎ or LINE</p>
	<p>出張ひろば  【ilona トコトコ】  「おやこの心地よいだっこ」  ~赤ちゃんの体の発達・姿勢に  あった、そして心のつながりを  育む抱っこの基本~  A comfortable embrace  between parent and  child~Holding helps  develop your baby's  physical development,  posture, and emotional  connection~  「親子之间舒适的拥抱」~抱着  宝宝有助于促进宝宝的身体发  育、姿势和情感联系~  「 부모와 자식의 기분 좋은  포옹」~아기의 몸의 발달·  자세에 있었다, 그리고  마음의 연결을 키우는  포옹의 기본~  (5組)</p>	<p>6月29日(月)</p>	<p>10:15~11:15</p>	<p>0~3歳児と  保護者  (両親歓迎)</p>	<p>要  ☎ or LINE</p>

運動発達座談会～まる福ホームクリニック理学療法士～ Physical therapist's exercise development talk 物理治疗师的运动发展圆桌会议 물리 치료사의 운동 발달 좌담회 (5組程度)	7月6日(月)	13:00～14:00	0～3 歳児と保護者 (両親歓迎)	要 ☎ or LINE
香りでリフレッシュ！頭皮と顔の簡単セルフケア&アロマスプレー作り Self-care for scalp and face & making aromatherapy sprays 头皮和面部护理及制作芳香喷雾 두피와 얼굴 셀프케어 및 아로마테라피 스프레이 만들기 (5組)	7月11日(土)	13:30～14:30 ※開室時間は 13:30～15:30	0～3 歳児と保護者 妊娠中の方 (両親歓迎)	要 ☎ or LINE
専門家とあそぼう！～ことばとこころの相談タイム～ Let's play with experts! -A consultation time for words and feelings- 来和专家们一起玩吧！ -言語与情感咨询时间- 전문가와 놀자! -말과 마음의 상담 타임-	7月13日(月)	9:30～11:30	0～3 歳児と保護者	不要
遠足「尾久の原公園で季節を感じよう♪」 Enjoy the changing seasons at Ogunohara Park ♪ 在奥之原公园欣赏四季更迭 오오쿠노하라 공원에서 계절을 느껴보자 ♪	7月14日(火)	9:30～10:30 出入り自由 雨天中止 ※集合場所は尾久の原公園じゃぶじゃぶ池付近	0～3 歳児と保護者 (飲み物をお持ちください)	不要
五感あそび 「自分色のきらきらドロップを作ってみよう！」 Colored water play 一起来玩彩色水吧 색물로 놀자 (各4組)	7月21日(火)	①9:30～10:30 ②12:30～13:30	1歳前後～3 歳児と保護者 (着替えをお持ちください。汚れたり濡れたりする可能性があります。)	要 ☎ or LINE
双子・三つ子ちゃんの部屋 Twins and triplets room. 专门为双胞胎和三胞胎安排时间 쌍둥이 · 삼둥이 방 (3 組)	6月3日(水)・10日(水)・17日(水)・24日(水) 7月1日(水)・8日(水)・16日(木)・22日(水)・29日(水)	12:00～15:00	0～3 歳児の多胎児と保護者 妊娠中の方	要 ☎ or LINE
いろんな子の部屋 A weekly gathering for children with special needs and their parents 每周为有特殊需要的儿童及其父母举办的聚会 특별한 도움이 필요한 어린이와 부모를 위한 (4 組)	6月5日(金)・12日(金)・19日(金)・26日(金) 7月3日(金)・10日(金)・17日(金)・24日(金)・31日(金)	12:00～15:00	手が出してしまう、落ち着きがない、言葉や体の発達が気になる、親子の場を利用しづらいと感じるお子様と保護者	要 ☎ or LINE
<p>○当日空きがある場合はご案内できますので、お気軽にお問合せください。 ○身長・体重測定と持ち込みランチ利用ができます。 ○土遊びや縁側は開室時間外にもご利用できます。 【出張ひろば ilona トコトコ】西尾久2-31-1(おぐセンター1階)</p>				

(町屋地域続き)

施設名	行事名・内容	実施日	時間	対象	予約
<b>みんなの実家@まちや 子育て交流サロン</b> 町屋 5 丁目 5-5 ☎03-3809-4035 ※要予約イベント時は 参加者のみの利用となります。 ※月～金(祝日除く) 12:00～17:00 ▼ホームページ 35(産後)サポネット in 荒川 <a href="https://35saponet.com/">https://35saponet.com/</a>	あんよまでの発達相談 ～寝返りハイハイ等運動発達 について理学療法士さんと お話～	6月1日(月) 7月6日(月)	14:30～15:30	0～3歳児	個別相談のみ 要 ☎
	育児相談 (個別相談 30分) ～助産師さんと 気軽にQ&A～	6月12日・26(金) 7月10日・24日(金)	14:30～16:30		
	ハーフバースデー週間	6月15日(月)～ 19日(金)	12:00～16:30	だいたい 6ヶ月	要 ☎ 6月1日(月)～
	ベビーオイルマッサージ 8組	6月22日(月)	10:30～	2ヶ月～	要 ☎ 6月8日(月))
	オイルのいらない ベビーマッサージ 8組	7月3日(金)	10:30～	2ヶ月～ハイ ハイ期	要電話 6月19日(金)
	パネルシアターを見て 楽しむ	7月13日(月)	15:30～	0歳～	不要
	赤ちゃんグッズ展示会 ～必要な方に無料配布中～	サロン開室時間 いつでも産後の育児用 品の相談にも応じます	サロン利用時間	0歳～ 妊婦さん	不要
	身長・体重測定	サロン開室時間 いつでも		0歳～	
*リモートでも対応しています。(詳しくは左記のサポネットホームページをご覧ください。) ○生後6か月までの赤ちゃん宅にボランティアを派遣し育児をお手伝いする活動 ○双子ちゃん育児についてのご紹介 ○その他育児の困りごと					

## 東尾久地域

施設名	行事名・内容	実施日	時間	対象	予約
<b>おぐぎんざ おもちゃ図書館 子育て交流サロン</b> 東尾久 4 丁目 19-8 堀井ビル 1 階 ☎03-6240-8101 開室時間(祝日等除く) 月～土 10:00～16:00(16:30) 要予約 火 14:30～16:00 (双子三つ子の優先枠) 要予約 木 14:30～16:30 (発達に心配のある子の優先枠) (パパと遊ぼう) ※現在下記のように時間を区切っ てサロンを開所しております。 (予約なし) 月・水・金・土(第1・第3・第5) 10:00～16:00 火 10:00～14:30 木 11:30～14:30 土(第2・第4) 12:00～16:00	工作しよう	6月12日(金)	10:30～12:00	0歳～	レインボータイム 多胎児レインボー タイム 要 ☎ 【6月分】 5月20日(水) 10:00～ 【7月分】 6月20日(土) 10:00～
	短冊に願い事を書こう	7月1日(水)～ 7月7日(火)	10:00～15:30		
	パパと遊ぼう	6月13日 27日(土) 7月11日 25日(土)	10:00～12:00	乳幼児と 保護者	
	多胎児レインボータイム (双子・三つ子の お子さんの優先枠) (3組)	毎週火曜日	14:30～16:00	双子・三つ子 等の多胎児 のお子さん と保護者	
レインボータイム (発達に心配のある お子さんの優先枠) (2組)	毎週木曜日	14:30～16:30	発達が気にな るお子さん と保護者、 療育等に通 うお子さん とその保護 者		

施設名	行事名・内容	実施日	時間	対象	予約
<b>熊野前保育園</b> <b>子育て交流サロン</b> 東尾久 8 丁目 23-9 ☎03-3800-7135 開室時間 月～金(祝日等を除く) <b>9:30～12:00</b> <b>14:00～16:30</b> (12:00～14:00 を除く) ※イベント時間帯は、参加者のみの 利用となります。 ※行事の予約電話は開室時間内 お願い致します	<b>園庭遊び(水あそび)</b> ※雨天時室内遊び (各5組)	6月12日(金) 6月26日(金)	11:15～11:45	0～3歳	要 予約 5月29(金)～ 電話予約 可
		7月10日(金) 7月17日(金)			要 予約 6月26(金)～ 電話予約 可
	身長・体重測定	随時	利用時間内	不要	
	誕生を祝う				
<b>えん</b> <b>子育て交流サロン</b> 東尾久 1 丁目 18-19 ☎090-4834-6078 開室日 月～金曜日 (土・日・祝日休み) 火・水・金(各 10 組) 1 部 9:45～12:00 2 部 12:30～15:15 月曜日(10 組) 2 部のみ 12:30～15:15 火曜日(5 組)午前 発達に心配のある子・ 障がいのある子の日 木曜日(5組)午前 双子・三つ子の日 予約不要(先着順)	<b>パパママヨガ</b> (5 組)	6月2日(火) 7月7日(火)	13:30～14:30	0～3歳 親子 妊婦の方	要 サロンにて 予約受付 リラクゼーション マッサージはお問 い合わせくださ い。 ランチ持ち込み OK の日からは 予約不要
	<b>リラクゼーション</b> <b>マッサージ(6組)</b>	6月5日(金) 7月3日(金)	10:00～		
	<b>離乳食に使える玉ネギ</b> <b>麴作り</b>	6月15日(月)	13:30～		
	<b>初めての歯ブラシ</b> <b>講習会</b>	7月15日(水)	13:30～		
	<b>個別相談日</b> (1組)	毎週木曜日 午後	12:30～		
	<b>ランチ持ち込み</b> <b>OK の日</b> (6 組)	6月15日(月) ～19日(金) 7月21日(火) ～24日(金)	12:00～13:30		
	<b>手、足形身体測定</b>	6月22日(月) ～26日(金) 7月27日(月) ～31日(金)	①9:45～12:00 ②12:30～15:15		
	<b>読み聞かせタイム</b>	随時	開室中		
	<b>発達に心配のある子</b> <b>障がいのある子の日</b> (5 組)	毎週火曜日 午前	9:45～12:00		
	<b>双子・三つ子の日</b> (5 組)	毎週木曜日 午前	9:45～12:00		

☎電話マーク・・・電話での予約可能

注：行事の予約は直接サロンにお越しの上お申し込みください。電話での予約は不可。(予約欄に☎マークのあるものは除く)

※詳細については、各施設にお問い合わせください

☆もくじへ移動☆

## 西尾久地域

施設名	行事名・内容	実施日	時間	対象	予約
<b>小台橋保育園</b> <b>子育て交流サロン</b> 西尾久6丁目9-7 ☎03-6807-7314 開室時間 月～金(祝日等除く) 9:00～16:30 ※行事の一部の予約は電話、 またはサロンの窓口となります。	リズムであそぼう	6月2日・30日(火) 7月7日・28日(火)	11:00～11:30	0～3歳児	不要
	親子ふれ合い体操 (各15組)	6月5日・12日・19日 26日(金) 7月3日・10日 17日(金)	①10:00～10:40 ②10:40～11:20	①0・1歳児 ②2歳児以上	体操のある週の 水・木に受付
	七夕飾り作り (10組)	6月25日(木)	開室時間内	0～3歳児	要 6月8日(月)～ 予約開始
	おもちゃ作り (ミニボトルジャー)、 (10組)	7月23日(木)	開室時間内		要 7月6日(月)～ 予約開始
	身長・体重測定 手形足形	随時	開室時間内		不要
<b>Coco-ogu</b> <b>子育て交流サロン</b> 西尾久2丁目1-5 ペルシャトーサクラ1F ☎03-3894-4588 開室時間 月・水・木・金(祝日等除く) 9:30～14:30 火 9:30～16:30 *火(一時預かり) 9:30～11:30 *火・木 (Cocoちゃん'sタイム =発達が心配な子の時間) 12:30～14:30 ▼ホームページ <a href="https://www.coco-ogu.com/">https://www.coco-ogu.com/</a>	身体測定	6月・7月 毎週木曜日 (6/4は実施なし)	9:30～11:30	0歳～3歳	不要
	発達が心配な子の時間 (個別相談も 受け付けます)	6月・7月 毎週火曜日、木曜日	12:30～14:30	0歳～3歳 (個別相談は 未就学児 まで可)	不要 (個別相談は 要☎)
	消防士さんから学ぶ 応急救護 (3組限定)	6月4日(木)	10:00～11:00	0歳～3歳	要☎ 5月21日(木)～ 予約開始
	紙芝居と手遊び (各5組限定)	6月10日(水) 6月19日(金)	10:30～	0歳～3歳	要☎ 5月29日(金)～ 予約開始
	手形・足形、飾り作り 「夏飾りを作って 手形・足形を飾ろう」	7月15日(水)	10:30～	0歳～3歳	不要 *但し、材料が なくなり次第終了

☎電話マーク・・・電話での予約可能

注：行事の予約は直接サロンにお越しの上お申し込みください。電話での予約は不可。(予約欄に☎マークのあるものは除く)

※詳細については、各施設にお問い合わせください

☆もくじへ移動☆

## 東日暮里地域

施設名	行事名・内容	実施日	時間	対象	予約
<b>ami-ami</b> <b>子育て交流サロン</b> 東日暮里 5丁目 18-8 ☎03-6806-5278 開室時間 月～金(水・祝日等除く) 三部制 10:00～12:00 12:30～14:30 15:00～17:00 ※行事の予約はサロンの窓口となります。 水(一時預かり) 10:00～12:00 水 開室時間 12:00～17:00	ベビーマッサージ (5組)	6月5日(金)	10:30～11:30	2ヶ月～ 1歳くらい	要 5月7日(木) 予約開始
	ベビーマッサージ (5組)	7月10日(金)	10:30～11:30		要 6月10日(水) 予約開始
	母乳・育児相談 (定員なし)	6月10日(水) 7月8日(水)	15:00～17:00	0～3歳児	不要
	なんでも相談 (各日1名)	6月2日9日 7月7日14日 (火)	10:30～11:20		要 希望日の1週間前までに はご予約ください。
	身長・体重測定	開所日	開所時間内		不要

## 西日暮里地域

施設名	行事名・内容	実施日	時間	対象	予約	
<b>日暮里保育園</b> <b>子育て交流サロン</b> <b>「わたぼうし」</b> 西日暮里 2丁目 2-7 ☎03-5604-9369 開室時間 月・火 9:30-12:00 13:00-15:30 終日一般開放 水 9:30-11:30 一時預かり 12:00-17:00 一般開放 木 9:30-12:00 カラフルタイム 13:00-15:30 イベント (第2.3.4木曜日) 金 9:30-12:00 一般開放 13:00-15:30 カラフルタイム (祝日等除く) ▼ブログ <a href="http://wataboushinippori.livedoor.blog/archives/6317328.html">http://wataboushinippori.livedoor.blog/archives/6317328.html</a> ▼Instagram <a href="https://www.instagram.com/wataboushinippori/">https://www.instagram.com/wataboushinippori/</a>	記念の手形カード	随時	開室時間内	誕生日、 ハーフ バースデー、 ご家族の 記念日など	不要	
	身長・体重測定					0～3歳児
	おんぶ体験 抱っこ紐調整	月・火・木・金			保護者	要 実施日の1週間前 から受付開始
	大人ヨガタイム (5組)	6月11日(木) 7月9日(木)	13:00～15:30	保護者		
	はじめてわたぼうし ～マニティフォト、 親子で仲良しフォトを 撮りませんか?～ (5組)	6月18日(木) 7月16日(木)	13:00～15:30	わたぼうし利用 が初めての親 子と妊婦さん		
	赤ちゃんタイム ～赤ちゃん体操と ちいさなおたのしみ会～ (5組)	6月25日(木) 7月23日(木)	13:00～15:30		生後2か月頃 からハイハイ前	不要
	カラフルタイム ～双子・三つ子ちゃんの日～	毎週木曜日	9:30-12:00	お子さまは職 員が見守りま す。お父さん、 お母さんゆっく りお過ごしくだ さい。		
	カラフルタイム ～安心して過ごせる日～	毎週金曜日	13:00-15:30	「お友だちに手 が出てしまう」 「言葉や身体の 発達が気になる」 など、一般 開放に行きづ らさを感じる方 遊びにいらっし やいませんか?		
	* イベントの予約受付時間は9:00～10:00(平日)です。 * 行事詳細やその他お知らせ、サロンの様子などはInstagramをご覧ください。 * 「わたぼうしだより」(隔月発行)はブログをご覧ください。					

☎電話マーク・・・電話での予約可能

注：行事の予約は直接サロンにお越しの上お申し込みください。電話での予約は不可。(予約欄に☎マークのあるものは除く)

※詳細については、各施設にお問い合わせください

☆もくじへ移動☆

(西日暮里地域)

施設名	行事名・内容	実施日	時間	対象	予約
<b>らぶゆあせるふ 子育て交流サロン</b> 西日暮里4丁目16-3 ファミールカワセ102 ☎090-5423-7920  開室時間 月～水、金(祝日等除く) 9:30～14:30 木(祝日等除く) 9:30～11:30 (一時預かりのみ) 11:30～16:30 ※各種イベント優先 ※祝日等除く ※状況により開室時間の 変更あり。 ▼Instagram <a href="https://instagram.com/loveyourself_0309?utm_source=qr&amp;igshid=MzNINGNkZWQ4Mg==">https://instagram.com/loveyourself_0309?utm_source=qr&amp;igshid=MzNINGNkZWQ4Mg==</a> ▼x(twitter) <a href="https://twitter.com/lys_arakawa?t=CsjQDrn4fAvzz62DC6g07g&amp;s=09">https://twitter.com/lys_arakawa?t=CsjQDrn4fAvzz62DC6g07g&amp;s=09</a>	My助産師 time ～なんでもお話しききます～	6月29日(月) 7月27日(月)	①10:00～10:30 ②10:45～11:15	妊婦 0～3歳児の 保護者	※1 要
	ふれあい遊び	6月2日(火) 6月19日(金) 7月7日(火) 7月17日(金)	10:00～10:30	0～3歳児	不要
	身長・体重測定	随時	開室時間内	0～3歳児	不要
	親子バランスボール (各4組)	6月26日(金) 7月24日(金)	10:00～10:45	妊婦 0～3歳児と 保護者	※2要☎&来室時 ▶予約受付期間 ①6/16～6/23 ②7/14～7/21
	ふたごママ助産師がする ふたごちゃんのおはなし会 (3組)	6月15日(月)	12:30～13:15	ふたご 0～3歳児と 保護者	※3要☎&来室時 ▶予約受付期間 6/3～6/10
	ベビーマッサージ ～助産師と おしゃべりtime～ (5組)	7月28日(火)	10:00～10:45	0～3歳児と 保護者	※4要☎&来室時 ▶予約受付期間 7/16～7/23
	フォトカレンダー ～思い出を残しましょう～	7月15日(水)	①10:00～11:00 ②12:00～13:00	0～3歳児と 保護者	不要
	双子・三つ子 time (専用枠3組)	毎週月曜日	12:00～14:30	妊婦 多胎児とその 保護者	※5要☎&来室時
	のんびり time (専用枠3組)	毎週木曜日	14:30～16:30	発達が気になる 0～3歳児 のお子さんと その保護者	※6要☎&来室時
	バースデイフォトbyチエキ ～6・7月生まれ～	随時	開室時間内	0～3歳児	不要 ※来室時、スタッフ にお声がけくださ い
※1 「STORES <a href="https://coubic.com/lys0309">https://coubic.com/lys0309</a> 」にてご予約ください。 ※2・3・4は電話(開室時間内)もしくは来室時にてご予約下さい。 申し込み多数の場合は抽選とさせていただきます。 ▶抽選にもれた方には2開室日前にショートメールにて連絡いたします。 ※5・6は先着順とさせていただきます。					

☎電話マーク・・・電話での予約可能

注：行事の予約は直接サロンにお越しの上お申し込みください。電話での予約は不可。(予約欄に☎マークのあるものは除く)

※詳細については、各施設にお問い合わせください

☆もくじへ移動☆

## 一時預かり

施設名	行事名・内容	実施日	時間	対象	予約
荒川おもちゃ図書館 子育て交流サロン	月曜日(祝日を除く)	9:00~11:00	1か月健診後～ 未就園児	1回 500円	要 ※要事前登録
汐入おもちゃ図書館 子育て交流サロン	水曜日(祝日を除く)	9:30~11:30	1か月健診後～ 1歳半まで		
みんなの実家@まちや 子育て交流サロン	火曜日(祝日を除く)	10:00~12:00	生後すぐ～未就園児		
ami-ami 子育て交流サロン	水曜日(祝日を除く)	10:00~12:00	6か月～ 3歳未満		
おぐぎんざおもちゃ図書館 子育て交流サロン	木曜日(祝日を除く)	9:30~11:30	1か月健診後～ 未就園児		
らぶゆあせるふ 子育て交流サロン ※木曜日の午前は一時あずかりのため、 登録の申請は行ってありません。	木曜日(祝日を除く)	9:30~11:30	生後すぐ～ 2歳未満の未就園児		
きらきら子育て交流サロン ※金曜日の午後は一時あずかりのため、 登録の申請は行ってありません。	金曜日(祝日を除く)	13:00~15:00	1か月健診後～ 2歳まで		
Coco-ogu 子育て交流サロン	火曜日(祝日を除く)	9:30~11:30	1か月健診後～ 3歳まで		
ilona およこの縁側 子育て交流サロン	金曜日(祝日を除く)	15:15~17:15	1か月健診後～ 未就園児		
わたぼうし 子育て交流サロン ※詳細はお問い合わせください 03-5604-9369	水曜日(祝日を除く)	9:30~11:30	1か月健診後～ 3歳未満		

☆もくじへ移動☆

# 7 ひろば館・ふれあい館・公園巡回サポート



ひろば館・ふれあい館では、未就園児とその保護者を対象に、年齢別乳幼児活動や絵本の読み聞かせ、ママ向け各種講座、パパとあそぼう、じいじ・ばあばとあそぼ、成長記録、小中学生交流事業、ランチタイムなどさまざまな子育て支援活動を行っています。親子でいっしょに参加しませんか。(詳細については各館にお問い合わせ下さい)

☆飲食については、各館にお問い合わせ下さい。

☆「親子ふれあいひろば」は、0歳から就学前のお子さんと保護者が安心して遊べる居場所です。

おもちゃで遊んだり、絵本を読んだり、他の親子との交流や情報交換など地域子育ての場として自由にご利用ください。

※ 0歳児：R7.4.2.～、1歳児：R6.4.2～R7.4.1、2歳児：R5.4.2～R6.4.1、3歳児：R4.4.2～R5.4.1、4歳児：R3.4.2～R4.4.1、5歳児：R2.4.2～R3.4.1

なお、0歳児は誕生日などによってクラスが異なる場合がございますので、詳細は各館へお問い合わせください。

※ 空き状況の○はまだ申し込みができます(定員になった場合はご了承ください)。Xは空きがありません。

## 南千住地域

施設名	乳幼児活動				≪乳幼児対象≫子育て支援事業・子ども用品リサイクルバザー
	曜日	時間	対象年齢	空き状況	
<b>石浜ふれあい館</b> 南千住3丁目28-2 ☎03-3805-5301  親子ふれあいひろば 毎日9:00～21:30 ※定員・利用時間等については、館へお問い合わせください。	火	10:00～10:30	ミルクィー (0歳児～)	空き状況については館にお問い合わせ下さい	ぶちエコランド「かたすみちゃん」 (子供服とおもちゃ) 6月4日、7月2日(木)9:30～10:30まで受付  ママストレッチ 自由参加 木曜日<月1～2回>(不定期)10:00～10:30  ※各事業の詳細は、館へお問い合わせください
		10:40～11:10	クッキー (～1歳児)		
	金	10:00～10:30	シンバ (1歳児～未就学児)		
		10:30～11:30	ウッキー (2歳児以上)		
<b>南千住ふれあい館</b> 南千住6丁目36-13 ☎03-3807-1131  親子ふれあいひろば 毎日9:00～18:00 ※定員・利用時間等については、館へお問い合わせください。	月	10:00～10:30	ふたばタイム 0歳児	2学期より	ねっ子サロン 未就学児と保護者のための時間です。 詳しい内容は館報をご覧ください。 ※5月から毎週木曜日に実施にしています! 日時:6月4日・11日・18日・25日、7月2日・9日 10:30～11:30 ベビーミュージック ※事前申込、定員各10組 6月16日(火)、7月21日(火) ①10:00～10:40 ②11:00～11:40 音楽ムーブメント ※事前申込、定員各10組 6月19日(金) 時間:①10:30～11:00(1歳児) ②11:10～11:40(2・3歳児) ベビーマッサージ ※事前申込、定員10組 7月10日(金) 時間:11:00～11:40 おおきくなったかな(身長・体重測定) 6月30日(火)、7月28日(火) 10:30～11:30
		11:00～11:45	たんぼぼタイム 0歳児	空き状況については館にお問い合わせ下さい	
	水	10:45～11:30	すみれタイム 1歳児		
<b>南千住駅前ふれあい館</b> 南千住7丁目1-1-208 ☎03-3803-0571  親子ふれあいひろば 毎日9:00～22:00  ※定員・利用時間等については、館へお問い合わせください。	月	10:30～11:00	ねんねこひろば (主に0歳児)	空き状況については館にお問い合わせ下さい。	<子育てひろば> ① リサイクルひろば ②お話し会 ③身体測定 6月9日(火)、7月14日(火) 10:00～11:30 <マットピラティス> 月1回 月末水曜日 ※事前申込、定員5名 6月24日 10:30～11:45(託児あり) <ママのYummy> 月1回 月末火曜日 ※事前申込、定員8名 6月30日、7月28日 10:00～11:30(託児あり) ※各事業の詳細は館へお問い合わせください。
		11:00～11:30	ころりんひろば (主に1歳児)		
	火	15:15～15:45	幼児ダンス 幼稚園児・保育園児向け 4・5歳児		
	水	15:00～15:45	幼児体操教室 幼稚園児向け 3・4歳児		
	木	10:30～11:35	パクパクタイム (2歳児以上)		
	金	15:00～15:45	幼児体操教室 幼稚園児向け 5歳児		
	土	10:00～10:45	幼児体操教室 保育園児向け 3・4歳児		
11:00～11:45		幼児体操教室 保育園児向け 5歳児			

施設名	乳幼児活動				≪乳幼児対象≫子育て支援事業・子ども用品リサイクルバザー
	曜日	時間	対象年齢	空き状況	
<b>汐入ふれあい館</b> 南千住 8丁目 2-2 ☎ 03-3806-9928 FAX 03-3806-4255 ▼メール shioiri@unchusha.com  親子ふれあいひろば 毎日:9:00~19:00 ※定員・利用時間等については、館へお問い合わせください	火	10:30~11:15	1歳児クラス (うさぎクラス)	空き状況については館にお問い合わせ下さい	<b>☆☆プレイパーク(遊び場解放)☆☆</b> 予約、必要なし! コンビカーやブロックなど、楽しいおもちゃがたくさん♪広い体育館で、体を動かして遊べます♪ *実施日 月・水・土曜日 *時間 9:30~11:45  <b>☆☆エアロビ・ピラティス☆☆</b> <b>【ピラティス】</b> 13:00~13:45 <b>【エアロビ】</b> 14:00~14:45 毎週月曜日・各定員 20名(申込制)  <b>☆☆すくすくタイム☆☆</b> 乳幼児向けに身体測定を行います♪ 詳しくは汐入ふれあい館乳幼児おたよりをご確認ください。
	木	10:30~11:30	2歳児以上クラス (りすクラス)		
		15:00~15:45	幼児タイム		
金	10:00~10:45 11:00~11:45	0歳児 (こぼんだクラス) (低月齢 R7.10.1~R8.4.1)  0歳児 (ぼんだクラス) (高月齢 R7.4.2~R7.9.30)			

## 荒川地域

施設名	乳幼児活動				≪乳幼児対象≫子育て支援事業・子ども用品リサイクルバザー
	曜日	時間	対象年齢	空き状況	
<b>峡田ふれあい館</b> 荒川 3丁目 3-10 ☎03-3807-2886  親子ふれあいひろば 毎日 10:00~12:00 13:00~17:00  ※定員・利用時間等については、館へお問い合わせください	火	10:30~11:00	0歳児	空き状況については館にお問い合わせ下さい	<b>すくすくタイム(身体測定)</b> 6月19日(金)、7月17日(金) 10:30~11:30 <b>間かせてママ ~子育ての事をお話しよう~</b> 6月24日(水)、7月29日(水) 10:30~11:30 <b>お話玉手箱・紙芝居</b> 月1回 ※詳細は館にお問い合わせください
	水	10:15~10:45	1歳児前半		
		11:15~11:45	1歳児後半		
木	10:30~11:30	2歳児以上			
<b>花の木ひろば館</b> 荒川 5丁目 50-5 ☎03-3895-6923  親子ふれあいひろば 月~金 9:30~18:00 土 9:00~17:00	火	10:30~11:00	1歳児 うさぎ	空き状況については館にお問い合わせ下さい	<b>わくわく FRIDAY</b> 家では体験できないようなダイナミックな遊びをみんなで楽しもう♪ ※5月まで月曜日に行っていましたが、6月より金曜日の実施になります! 6月12日・26日(金) 7月10日(金) 10:30~11:30 当日10:30受付 未就学児と保護者のための時間です。詳しい内容はチラシをご覧ください。 <b>身長体重測定(手形)</b> 6月11日・7月9日(木)10:30~11:30 持ち物:タオル ※上記日程以外でも測定をしたい方は事務室でお声掛けください。 <b>パパとあそぼう</b> 6月27日・7月18日(土) ※詳細は、おたより、チラシをご覧ください。 <b>おはなしタイム(絵本の読み聞かせ)</b> 月曜日~金曜日 11:40~ ※各事業の詳細は館にお問い合わせください。
	水	10:30~11:00	0歳児 ひよこ		
<b>荒川山吹ふれあい館</b> 荒川 7丁目 6-8 ☎03-3805-2860 親子ふれあいひろば 月~日 10:00~16:00 ※祝日はお休みになります。 ※定員・利用時間等については、館へお問い合わせください	月	11:00~11:30	0歳児 (ねんねからおすわり)	空き状況については館にお問い合わせ下さい	<b>おはなし会</b> 毎週水曜日 14:30~ 14:40 <b>ママのほっとタイム</b> 定員各5組 6月19日(金)10:00~11:00 7月17日(金)10:00~11:00 <b>パパとあそぼう</b> 定員5組 6月13日(土)10:30~11:30 7月11日(土) 10:30~11:30 <b>べったんこ広場</b> 足型・身長・体重測定 6月26日(金) 10:30~11:30 7月24日(金) 10:30~11:30
	火		0歳児 (おすわりから伝い歩き)		
	水	10:45~11:30	1歳児		
		14:30~15:30	幼稚園児		
木	10:30~11:30	2歳児以上			

## 町屋地域

施設名	乳幼児活動				《乳幼児対象》子育て支援事業・子ども用品リサイクルバザー
	曜日	時間	対象年齢	空き状況	
<b>町屋ふれあい館</b> 町屋1丁目35-8 ☎03-3800-2011 親子ふれあいひろば 毎日:9:00~22:00	火	10:30~11:00	0歳児 もも (R7.4.2~R8.4.1)	募集中	すくすく~身長・体重の測定・おねんねフォト~ 6月17日(水)・22日(月)10:30~11:30 7月1日(水)・13日(月)10:30~11:30 おはなしタイム ~絵本のみよきかせ~ 6月17日(水)・22日(月)11:30~11:40 7月1日(水)・13日(月)11:30~11:40 ベレッツァエクササイズ ※事前申込・無料 6月23日(火)・7月9日(木) 10:30~11:30 ベビーふれあいマッサージ ※事前申込・無料 6月24日(水)10:30~11:30 7月15日(水)10:30~11:30 ※対象:2カ月~あんだよ頃 親子リトミック ※事前申込・無料 6月10日(水)・27日(土)、 7月8日(水)・11日(土) ※対象:①歩き始め~2歳・②2歳~3歳(年少未満) ①10:30~11:00・②11:15~11:45 プーブータイム~多目的室の開放、三輪車やくるまで遊べます~ 毎週土曜 9:00~12:00 毎週日曜・祝日 9:00~11:30
	木	10:30~11:15	1歳児 りんご		
	金	10:30~11:30	2歳児以上 ばいながる		
<b>荒木田ふれあい館</b> 町屋6丁目13-2 ☎03-3800-1981 親子ふれあいひろば 毎日 9:00~22:00 ※定員・利用時間等については、館へお問い合わせください。	火	10:15~10:45	0歳児 (生後8か月~)	募集中	すくすくビクス(2~6か月乳児対象) ~ベビービクス・親子ふれあい遊び・母親のボディメイク~ ・6月3日、17日(水)7月1日、15日(水)11:00~11:45 マザーズビクス(7~12か月乳児対象) ~ベビービクス・親子ふれあい遊び・母親のボディメイク~ ・6月3日、17日(水)7月1日、15日(水)10:00~10:45 寝相アート ・6月17日(水)7月15日(水)9:45~12:00 お話し会 ・6月3日(水)7月1日(水)16:00~16:30 読み聞かせ ・6月3日、17日(水)・7月1日、15日(水)11:00~11:15 身長体重測定 ・6月17日(水)・7月15日(水)9:45~12:00
		11:00~11:30	1歳児		
	木	10:30~11:30	2歳児以上		

## 東尾久地域

施設名	乳幼児活動				《乳幼児対象》子育て支援事業・子ども用品リサイクルバザー
	曜日	時間	対象年齢	空き状況	
<b>東尾久本町通りふれあい館</b> 東尾久2丁目37-14 ☎03-3893-8001 親子ふれあいひろば 毎日:9:00~12:00 13:00~17:30 ※定員・利用時間等については、館へお問い合わせください。	月	10:00~10:30	0歳児 (ラッコクラス)	空き状況については館にお問い合わせ下さい	イブニングフリータイム 主に祝日を含む月曜日開催 日曜フリータイム 主に日曜日に開催 ※フリータイムは館事業に伴い予定が変更になる場合があります。 <b>おおきくなったかな?!</b> ~身長体重測定/手形とり~(月一回、金曜実施) <b>ねぞうアートも同時に実施します。</b> <b>是非ご参加ください。</b> 6月26日(金)、7月24日(金) 10:30~11:30 <b>リトミック(0~2歳対象)</b> 7月22日(水)開催予定 ※年齢に応じて参加できる時間帯が異なります。 ※各事業の詳細は館へお問い合わせください。
		10:45~11:15	0歳児 (ビーバークラス)		
	火	10:30~11:15	1歳児 (ペンギンクラス)		
	水	14:30~15:30	3歳以上 (カピバラクラス)		
	木	10:30~11:30	2歳児 (イルカクラス)		

(東尾久地域)

施設名	乳幼児活動				≪乳幼児対象≫子育て支援事業・子ども用品リサイクルバザー
	曜日	時間	対象年齢	空き状況	
<b>熊野前ひろば館</b> 東尾久 5 丁目 9-3 ☎03-3893-2362 親子ふれあいひろば 月～金 9:30～18:00 土 9:00～17:00	月	11:15～11:45	令和8年度生まれ ねんねんタイム	6月22日より 実施予定  6月1日から 申し込み開始 希望の方は ご来館ください	マンスリーフォト・バースデーフォト 6月29日(月)、7月13日(月) 10:30～11:30 ミニスタジオでお子さんのバースデーフォトや マンスリーフォトも撮れます！  <b>パパとあそぼうコラボ！</b> <b>「くまっこおばけやしき」</b> ひろば館がおばけやしきに変身！勇気を出してあそびに来てね☆ 6月26日(金)16:00～17:45、18:00～19:00 27日(土)10:00～11:45、13:30～16:00 <b>「くまぶつち夏まつり」</b> みんなで夏を楽しもう！楽しい企画が盛りだくさん！ 7月18日(土)9:45～11:30 (受付 9:30～11:15)
	火	前半 10:30～11:00	0歳児 ハイハイタイム ※生まれ月により、 対象のクラスが 変わります。	空き状況については館 にお問い合わせ下さい	くまっこタイム 異年齢の幼児タイムです。小中学生ボランティアのお兄さん・お姉さんといっしょにあそびましょう！ 7月22日(水)、28日(火) ※8月にも実施を予定しています。
		後半 11:15～11:45			
	水	10:30～11:00	1歳児 コロコロタイム		
	金	10:30～11:30	2歳児以上 どんぐりタイム		
<b>プレママ・マタママのためのワークショップ</b> <b>★マタニティフォト</b> <b>★BirthAnniversaryBoard</b> 毎日実施しています。 前日17時まで電話でご予約ください。					
				<b>すくすくひろば</b> 開館時間中は、身長・体重測定と手型足型スタンプができます。職員にお声がけください。 ※12時～13時の間はお休みです。	
				<b>おはなしあいのね～絵本のよみきかせ～</b> 月～金曜日 11:50～10分程度  <b>ランチタイム</b> 月～土曜日 正午～13:00	

☆もくじへ移動☆

## 西尾久地域

施設名	乳幼児活動				《乳幼児対象》子育て支援事業・子ども用品リサイクルバザー
	曜日	時間	対象年齢	空き状況	
<b>尾久ふれあい館</b> 西尾久 2丁目 25-13 ☎03-3809-2511 親子ふれあいひろば 毎日 9:00～12:00 13:00～18:00 ※定員・利用時間等については、館へお問い合わせください。	火	10:30～11:15	1歳児 (びよびよタイム)	空き状況については館にお問い合わせ下さい	<b>親子ふれあいタイム</b> 不定期開催 絵本読み聞かせやベビーマッサージなどを行います。 (興味がある方は気軽に職員までお声がけください)
	水	10:15～10:45 11:00～11:30	0歳児 (よちよちタイム)		
	木	10:30～11:30	2歳児以上 (きらきらタイム)		

施設名	乳幼児活動				《乳幼児対象》子育て支援事業・子ども用品リサイクルバザー
	曜日	時間	対象年齢	空き状況	
<b>西尾久ふれあい館</b> 西尾久 8丁目 33-31 ☎03-3810-6219 親子ふれあいひろば 毎日 9:00～20:00 ※定員・利用時間等については、館へお問い合わせください	月	11:10～11:30	0～1歳児 (ニコニコひろば)	自由参加	<b>ベビーマッサージ ※バスタオル持参</b> 6月9日(火)・7月14日(火) ①10:30～ ②11:30～ <b>身体測定・手形計測 ～ 身長・体重・手形・足形の測定～</b> 6月9日(火)・7月14日(火) 9:30～17:30 <b>ミニ制作『しずくのモビール』</b> ～吊るすとゆらゆら揺れるしずく型のモビールを作ります～ 6月15日(月)・16日(火) 11:30～12:00 <b>ミニ制作『くるくる流れ星』</b> ～らせん状に切った画用紙に星を貼って光るステッキを作ります～ 7月6日・7日(火) 11:30～12:00 <b>水遊び開放</b> 7月14日(火)～8月28日(金)までの火・木・金の 10:00～14:00 ※行事の都合で実施しない場合あり ※すべての事業 申込なし ※各事業の詳細は、館にお問い合わせください
	火	11:10～11:30	1歳児以上 (ココロひろば)		
	火	10:50～11:05	乳幼児 (おはなし会)		
	金	10:30～11:30	2歳児以上 (ピョンピョンタイム)	空きあり	

## 東日暮里地域

施設名	乳幼児活動				《乳幼児対象》子育て支援事業・子ども用品リサイクルバザー
	曜日	時間	対象年齢	空き状況	
<b>東日暮里ふれあい館</b> 東日暮里 1丁目 17-13 ☎03-3807-6383 親子ふれあいひろば 月～日 9:00～16:50 ※定員・利用時間等については、館へお問い合わせください。	月	11:00～11:30	新0歳児 (R8.4.2～)	R8.9月より募集します	<b>ハッピーリサイクル(子供服)</b> 6月1日・7月6日(月)9:30～11:00 <b>べったんこ DAY ～身長・体重測定・手形足型～</b> 6月1日・7月6日(月)10:00～10:30 <b>かぞくであそぼう</b> 7月25日(土)10:30～11:30 <b>アイアイタイム</b> 7月17日(金)①10:00～10:30 ②11:00～11:30 <b>わいわいパーク</b> 多目的室を乳幼児親子さんに開放します 月～金 13:00～14:00 ※各事業の詳細は、館にお問い合わせください。
	火	10:00～10:30 11:00～11:30	0歳児 (R7.4.2～R8.4.1)	空き状況については館にお問い合わせ下さい	
	水	10:00～10:30	1歳児 (R6.4.2～R7.4.1)		
	金	10:30～11:30	2歳児以上		

施設名	乳幼児活動				≪乳幼児対象≫子育て支援事業・子ども用品リサイクルバザー
	曜日	時間	対象年齢	空き状況	
<b>タヤけこやけ ふれあい館</b> 東日暮里3丁目11-19 ☎03-3801-0715 親子ふれあいひろば (祝休) 月～土 9:00～11:30 13:00～18:00 日 10:00～12:00 13:00～16:00 ※定員・利用時間等については、館へお問い合わせください	火	10:30～11:00	新0歳児 (R8.4.2～) (びびよタイム)	2学期から 受付開始	<b>わんぱくタイム</b> ※定員制 6月1日(月)・29日(月) 7月27日(月) 9:30～11:30 <b>おおきなあれ!</b> ～身長・体重測定と足形がとれます～ 6月29日(月)・7月27日(月) 10:30～11:30(受付は11:20まで) <b>絵本だいすき!</b> ※定員制 6月1日(月) 10:30～10:45 6月29日(月)・7月27日(月) 11:30～11:45 <b>親子リトミック</b> ※事前申込 6月15日(月)・7月6日(月) ①10:30～10:50 ②11:10～11:30 <b>パパふれ</b> ※事前申込 7月25日(土) ①10:00～10:40 ②11:00～11:40 <b>ファミリーフェスタ</b> 6月6日(土)10:00～11:30 <b>夏まつり</b> 7月11日(土)17:00～19:15 ※各事業の詳細は、館にお問い合わせください
	水	①10:00～10:30 ②11:00～11:30	0歳児 ①(R7.10.1～R8.4.1) ②(R7.4.2～R7.9.30) (よちよちタイム)	空き状況については館 にお問い合わせ 下さい	
	木	10:30～11:10	1歳児 (R6.4.2～R7.4.1) (ぱたぱたタイム)		
	金	10:30～11:30	2歳児以上 (R4.4.2～R6.4.1) (ぼかぼかタイム)		
<b>ひぐらし ふれあい館</b> 東日暮里6丁目28-15 ☎03-3801-7091 親子ふれあいひろば 毎日 9:00～12:00 13:00～18:00 ※定員・利用時間等については、館へお問い合わせください	月	10:30～11:00	1歳児 (たんぼぼクラス)	空き状況については館 にお問い合わせ 下さい	<b>なないろプログラム</b> ※定員制・事前申込(抽選) 毎月第一金曜日、第四金曜日 英語 0～1歳 10:30～11:00 2歳以上 11:15～11:45 毎月第二金曜日 親子体操 0～1歳 ①9:45～10:15、 ②10:30～11:00 2歳以上 11:15～11:45 <b>ママ講座</b> 6月19日(金) 10:30～11:15 <b>すこやかタイム(身長・体重測定)</b> 6月24日(水)、7月22日(水) 10:30～11:30 <b>パパとあそぼう</b> 7月5日(日) 10:45～11:30 <b>わんぱくパーク</b> ※当日参加、予約不要 多目的室にたくさんの遊具を用意しています! ☆ 月曜日・火曜日・木曜日・金曜日 13:00～15:00 ※各事業の詳細は、館にお問い合わせください。
	火	10:15～10:45	0歳児 R7.10.1～R8.4.1 (ふたばクラス)		
	火	11:00～11:30	0歳児 R7.4.2～R7.9.30 (よつばクラス)	R8.7月下旬より 受付開始	
	水	10:30～11:00	新0歳児 R8.4.2～ (つくしクラス)		
	木	10:30～11:30	2歳児以上 (ひまわりクラス)		

☆もくじへ移動☆

## 西日暮里地域

施設名	乳幼児活動				《乳幼児対象》子育て支援事業・子ども用品リサイクルバザー
	曜日	時間	対象年齢	空き状況	
<b>西日暮里 ふれあい館</b> 西日暮里 6 丁目 24-4 ☎03-3819-6945 親子ふれあいひろば 月～土 9:30～11:45 12:00～17:00 日・祝  9:30～14:45 ※定員・利用時間等については、館へお問い合わせください。 パクパクタイム (ランチタイム) 月～金 12:00～13:00 (祝祭日はお休み) 2階洋室にて	火	①10:00～10:30 ②11:00～11:30	0 歳児 (よちよちタイム)	空き状況については館に問い合わせ下さい	・親子ふれあいひろば(多目的室) 木・金曜日 13:00～15:00 土曜日 9:30～11:45 ※小学生の夏休み期間中は中止になります。  ・おはなしひろばスペシャル 毎月1回開催 ※日にち、時間等は館に問い合わせ願います。  ・パパとあそぼう！パート① 『電車のおもちゃで遊ぼう！』 6月20日(土)10:30～11:30 定員:20名(先着順) 申込み:6月1日(月)から来館または電話受付  ・アネラルーム 『ママのためのバレエストレッチ』 7月24日(金)10:30～11:30 定員:15名(先着順) 申込み:6月23日(火)から来館または電話受付  ※パパとあそぼう！アネラルームの詳細は館にお問い合わせ下さい。
	木	10:00～10:30	1歳児 (チビッコタイム)		
	木 (第2) (第4)	15:30～16:15	3・4・5歳児 (のびのびタイム)	自由参加	
	金	10:30～11:30	2 歳児以上 (ゴーゴータイム)	空き状況については館に問い合わせ下さい	

☆もくじへ移動☆

## 8 子育て支援カウンセラー



問合せ:登校・放課後サポート課 事業支援係  
(子育て支援カウンセラー)

☎03-3802-3111 内線 3836

子育て支援カウンセラーが荒川区内のひろば館、ふれあい館などを巡回し、保護者の方のご相談に応じます。

子育てについての気がかりなことなど、気軽にご相談ください。予約は不要です。

	実施場所	実施日	受付時間
南千住	汐入ふれあい館	6月4日(木)	10:30~12:00
	南千住ふれあい館	6月15日(月)	11:00~12:00
		6月18日(木)	10:30~12:00
荒川	花の木ひろば館	6月10日(水)	10:30~12:00
		6月12日(金)	10:30~12:00
	峡田ふれあい館	6月11日(木)	10:30~12:00
町屋	町屋ふれあい館	6月25日(木)	10:30~12:00
		6月26日(金)	10:30~12:00
尾久	熊野前ひろば館	6月17日(水)	10:30~12:00
		6月19日(金)	10:30~12:00
	尾久ふれあい館	7月1日(水)	10:15~12:00
		7月9日(金)	10:30~12:00
日暮里	夕やけこやけふれあい館	6月3日(水)	10:00~12:00
		6月5日(金)	10:30~12:00
	東日暮里ふれあい館	6月24日(水)	10:00~12:00
	西日暮里ふれあい館	7月2日(木)	10:00~12:00
		7月3日(金)	10:30~12:00

※ カウンセラーは乳幼児タイム等、事業を中心に巡回相談をしております。  
個別相談希望で来館された方は、各館職員にお申し出ください。

☆もくじへ移動☆

## 9 ゆいの森あらかわ

問 合 せ: ☎03-3891-4349

<https://www.yuinomori.city.arakawa.tokyo.jp/>

開館時間 : 9時～20時30分

休 館 日: 毎月第3木曜日・特別整理期間・年末年始ほか

ゆいの森あらかわは、中央図書館、吉村昭記念文学館、ゆいの森子どもひろばが一体となったあらゆる世代が活用できる施設です。  
3万冊規模の絵本館ほか、遊びラウンジではさまざまな遊具で楽しめます♪

遊びラウンジ : 未就学のお子さんを対象に親子で安心して遊ぶことができ、子育て世代が気軽に交流できるスペースです。  
ラウンジ内には職員が常駐し、簡単な育児相談もできます。

乳幼児一時預かり: 施設を利用する際にお子様を一時的にお預かりするサービスを実施しています。事前に登録が必要です。  
※遊びラウンジ・乳幼児一時預かりについての詳細は、ゆいの森あらかわホームページをご覧ください。

★上記行事のほか、不定期で5分程度の親子の遊びタイム(絵本・手遊び等)を遊びラウンジにて開催しています。(予約不要)

### 【親子で参加できる行事】

行事名・内容		実施日	時間	場所	対象	予約	
おはなし会 (絵本の読み聞かせ ストーリーテリング等)		毎月第1水曜日 (6/3・7/1)	15:30～	おはなしの 部屋 (1階)	3歳児以上	不要	
		毎月第2水曜日 (6/10・7/8)					
		毎月第3水曜日 (6/17・7/15)	11:00～		3歳児以上		
		毎月第4水曜日 (6/24・7/22)	15:30～				
		毎月第5水曜日 (7/29)	10:30～		0～1歳児		
子育て 講座		はじめての 性教育	6月10日(水)	10:30～11:30	2階会議室	2歳～就学前児	要 ゆいの森ホームページ (イベント予約)
		ベビーマッサージ	7月30日(木)	10:00～11:00	2階会議室	ねんね～ ハイハイ前	
身長・体重測定		月～金曜日 (祝日を除く)	9:00～11:30 13:30～16:30	遊びラウンジ (1階)	主に 0～1歳児	不要	
お誕生日会 (遊びラウンジ職員がお子様の 誕生日を一緒にお祝いします)		月～金曜日 (祝日を除く)	9:00～11:30 13:30～16:30	遊びラウンジ (1階)	0歳児以上 ～就学前児	不要	

※おはなし会については、当日、定員になり次第、締め切りとさせていただきます。

☆もくじへ移動☆

## 10 地域の文化・スポーツ事業

問合せ:文化交際推進課文化振興係(区役所3階)  
☎03-3802-3111 内線 2521

行事名	実施日	URL
<p><b>「あらかわ俳壇」作品募集中!</b> 季節にあった俳句を募集しています。子育て中の今、感じることを5・7・5で表現してみませんか。 特選(1句)に選ばれた方には区内共通お買物券3,000円分(一般の部)、図書カード1,000円分(小中学生の部)、入選(5句)の方には俳句グッズを贈呈しています。詳しくは荒川区ホームページで。 親子でのご応募もお待ちしています。</p>	<p>第41回 令和8年4月1日(水) ~6月30日(火) 第42回 令和8年7月1日(水) ~9月30日(水)</p>	<p>各図書館等の投句箱、 郵送、ファクス、 荒川区ホームページ (受付フォーム)にて</p>
<p><b>「中高生俳句バトル in あらかわ」動画公開中!</b> 俳句甲子園で数多くの優勝経験を持つ「開成高校」と大会出場経験多数の強豪校が、俳句で対戦するイベントです。 中高生による熱い戦いをぜひご覧ください。</p>	<p>荒川区公式 YouTube チャンネルにて ※詳細は区 HP へ</p>	<p><a href="https://www.city.arakawa.tokyo.jp/a015/bunkageijutsu/geijutu/haiku/haiku_battle_haishin.html">https://www.city.arakawa.tokyo.jp/a015/bunkageijutsu/geijutu/haiku/haiku_battle_haishin.html</a></p>

問合せ:生涯学習課生涯学習事業係(区役所3階)  
☎03-3802-3111 内線 3354・3355・3359

行事名	実施日	対象	URL
令和8年度荒川区家庭教育学級 小中学生コース第1回	6月20日(土)	区内在住、在勤、在学の 小中学生の保護者	<a href="https://www.city.arakawa.tokyo.jp/a016/kosodate/kosodateshien/8kakyoshoutyu_u1.html">https://www.city.arakawa.tokyo.jp/a016/kosodate/kosodateshien/8kakyoshoutyu_u1.html</a>
令和8年度荒川区家庭教育学級 小中学生コース第2回	7月5日(日)	区内在住、在勤、在学の 小中学生の保護者	<a href="https://www.city.arakawa.tokyo.jp/a016/kosodate/kosodateshien/8kakyoshoutyu_u2.html">https://www.city.arakawa.tokyo.jp/a016/kosodate/kosodateshien/8kakyoshoutyu_u2.html</a>

### ★あらかわ「親育ち」支援事業への申請団体を募集しています★

子育てサークルを支援する『あらかわ「親育ち」支援事業』は、子育ての悩みや問題について学び、話し合うことを目的とした子育てサークルや、保育園・幼稚園の父母の会・PTA等が企画運営する講座・講演会等に対し、講師謝礼などを支援します。詳細は、ホームページをご覧ください。

【参考】あらかわ「親育ち」支援事業の申請団体募集(荒川区ホームページ)

<https://www.city.arakawa.tokyo.jp/a016/kosodate/kosodateshien/shienjigyo.html>

【問合せ】区役所3階 生涯学習課生涯学習事業係 ☎03-3802-3111 内線 3354・3355

※イベントに参加する際は、必ず各施設にお問い合わせください。

## 11 地域の子育て支援事業

行事名		実施日	時間	場所
<b>双子・三つ子の集い</b> (主催:荒川区主任児童委員) 双子、三つ子をお持ちのお母さん方が集い、情報交換をしています。息抜きのお友だちづくりの場としてご利用ください。 (問合せ:福祉推進課 ☎03-3802-3111 内線2614)	双子の会 in 尾久	7月14日(火)	10:00~11:50	尾久ふれあい館
	ツインズ in 荒川	6月13日(火)	10:00~11:30	町屋ふれあい館
	双子の会 in 南千住	7月8日(水) 保健師参加	10:00~11:30	南千住ふれあい館
<b>荒川おもちゃ図書館出張ひろば「おたけの郷」</b> 授乳スペース、オムツ交換トイレがあります。 (問合せ:荒川おもちゃ図書館 03-3802-3338)		毎週水曜日 (祝日を除く)	10:00~15:00	特別養護老人ホーム 「おたけの郷」 1階交流スペース 町屋 7-18-11
<b>汐入おもちゃ図書館出張ひろば「尾久のはらっぱらっぱ」</b> 公園のすぐ横にあり、室内からはみどりと広い空が望めながら親子でゆったりできます。ぜひ、遊びに来てください。 (問合せ:汐入おもちゃ図書館 03-5615-4815)		毎週木曜日 (祝日を除く)	10:00~15:00	多世代交流施設 「尾久のはらっぱ」 町屋 5-10-9
<b>おぐぎんざおもちゃ図書館出張ひろば「こどものあおば」</b> 突然ではございますが、3月13日を最後に閉館しました。 長年にわたるご愛顧、誠にありがとうございました。 (問合せ:おぐぎんざおもちゃ図書館 03-6240-8101)		—	—	—
<b>ilona おやこの縁側出張ひろば ilona トコトコ</b> 西尾久のおぐセンター1階で毎週月曜日に遊んだり、子育て相談も受け付けています。 専門家の相談や、親子で楽しめるイベントも開催します。 イベント時以外は予約不要です。(問合せ:03-3800-2693)		毎週月曜日 (祝日を除く)	9:15~14:15	おぐセンター1階 西尾久 2-31-1
<b>ふらっとb開放サロン</b> 親子で楽しめる簡単な体操で体をほぐしたり、お茶したり、ママ情報交換などゆったりタイムをお過ごしください。 高齢者の方もふらっとお立ち寄りください。 ※問合せ:八百 ☎090-2419-1021		毎週木曜日	10:15~12:15	ふらっとbサロン 西尾久 4-28-8
<b>子育て喫茶 汐たま(主催:汐たま)</b> のんびりくつろぎながら親同士おしゃべりし、子ども同士の交流もしませんか。ぜひ遊びに来てください。 (問合せ:shotama.runrun68@gmail.com)		6月2日(火) 6月12日(金) 7月7日(火) 7月17日(金)	14:00~16:00	けやき通り北 7 番館 集会所 南千住 8-12-4
<b>多言語パーク Multilingual Park</b> いろいろな言語や文化に触れお互いの違いを尊重し、親子共に楽しめる活動を行なっています。Parents and children experience various languages and cultures, respect differences of each other and enjoy activities together. (問合せ:ラッドフォード佐智子 sachiko.radford@gmail.com)		不定期	不定期	<a href="mailto:sachiko.radford@gmail.com">mailto:sachiko.radford@gmail.com</a> にご連絡下さい
<b>あらかわシングルマザーサロン</b> (主催:あらかわシングルマザーサポートネットワーク) シンママやプレシンママさんが、お茶を飲みながらスタッフや参加者さん同士でゆったりおしゃべりできるサロンです。ベビーグッズ(紙おむつ等)のお土産付きです。イベント時以外は予約不要です。 (問い合わせ:荒川区社会福祉協議会福祉福祉サービス課地域福祉支援係 ☎03-3802-3338)		毎月第4日曜日	10:00~11:00	町屋 2-21-2 フレスコ町屋 201号

☆もくじへ移動☆

行事名	実施日	時間	場所
<p><b>ひとり親家庭応援メールマガジン</b></p> <p>多忙なひとり親家庭の方へ、旬の情報をお届けします！ ぜひご登録ください。</p> <p>配信の内容は、児童扶養手当・フードパントリーに関する案内など区内の情報はもちろん子育てに役立つ講座・ひとり親家庭への助成金・都営住宅募集の最新情報など、ひとり親家庭に役立つ情報を厳選しています。 HP で探すより便利でおおすすめです！ (問合せ:子育て支援課ひとり親・女性福祉係 ☎03-3802-3111 内線 3813・3815)</p>	毎月2～3 回配信	—	<p>▼下記の URL から簡単に登録できます <a href="https://logoform.jp/form/bUir/871620">https://logoform.jp/form/bUir/871620</a></p> <p>▼ひとり親家庭応援メールマガジン (バックナンバー) <a href="https://www.city.arakawa.tokyo.jp/kosodate/hitorioyakatei/mailmagazine/index.html">https://www.city.arakawa.tokyo.jp/kosodate/hitorioyakatei/mailmagazine/index.html</a></p>
<p><b>がじゅまるのおうち</b></p> <p>町屋4丁目に誕生した「がじゅまるのおうち」です。 地域で子育てをしているみなさん、遊びに来て困ったり悩んでいることをみんな考えてみませんか！そして成長を喜びあえる居場所であつたら良いなあと思っています。木曜日を一緒にお弁当を食べる日にします。 内容はご自由に。ランチをお友だちと一緒に食べてみませんか？ (問合せ:宮田 oyakohirobagajumarunooti@gmail.com)</p>	<p>毎週 火・水・木曜日 (祝日除く) 木曜日お弁当の日 「みんなで楽しくランチタイム」</p>	<p>火・水曜日 14:30～16:30 木曜日 10:30～12:30</p>	「がじゅまるのおうち」 町屋 4-19-3 宮田宅
<p><b>あらかわ親子の会 in 東京都立大学</b></p> <p>荒川区在住の0歳～3歳のお子さまと保護者の方を対象に、参加者同士の交流や助産師、保健師の資格を持つ教員が育児や健康相談を行っています。 新しい出会いを通して気軽に育児の話をしてみませんか！ 6月は「乳幼児の熱中症予防のミニ講座」を予定しています。 下記リンクより事前にお申し込みください。 <a href="https://forms.office.com/r/gsf4CjMhRn">https://forms.office.com/r/gsf4CjMhRn</a></p>	6月18日(木)	10:00～11:00	東京都立大学 荒川キャンパス校舎棟 1階 生活支援実習室 (133号室)
<p><b>楽らく子育て相談サロン</b></p> <p>気になっていることや悩みをお話してみませんか？ 保育士として長年子どもたちとかかわってきたスタッフと一緒に解決方法を見つけていきましょう！ 下記のリンク、または連絡先にお申し込みください。 (問い合わせ・予約:荒川区社会福祉協議会 福祉サービス課 地域福祉支援係) ☎03-3802-3338 メール: <a href="mailto:jigyo@arakawa-shakyo.or.jp">jigyo@arakawa-shakyo.or.jp</a> <a href="https://docs.google.com/forms/d/1wQz-iUlgIePp6Muszdjogrv-tGMEhJlXPjYp8qUmD8/edit">https://docs.google.com/forms/d/1wQz-iUlgIePp6Muszdjogrv-tGMEhJlXPjYp8qUmD8/edit</a></p> 	毎月第2火曜日	14:00～15:00	アクロスあらかわ 3階和室

☆もくじへ移動☆

## 12 保健所「子育てハッピー講座」

問合せ：保健所健康推進課 ☎03-3802-3111

■5か月児・1歳児 内線 423

■イヤイヤ期 内線 432

### ■5か月児(講座)

～離乳食づくり体験と赤ちゃんのお口の発達について～

おかゆをすりつぶしたり、野菜をペースト状にするなど、調理の体験をして離乳食のスタートをイメージしてみませんか？また、これから生えてくる歯についてもお話します。



対象者	実施日	予約開始日	時間	実施場所
令和8年 1月生まれ	6月 4日(木)	5月 1日(金)	【受付開始】各講座 10 分前～ 【講座】①13:30～14:15 ②14:40～15:25	保健所 (がん予防・健康づくりセンター 地下1階)
	6月 5日(金)			
令和8年 2月生まれ	7月 2日(木)	6月 1日(月)		
	7月 3日(金)			

### ■1歳児(講座)

～幼児食と子どもの歯～

幼児食は離乳食から大人の食事へ移行する大切なステップです。

講話の他、レシピの紹介、調理の実演もあり、離乳完了期～幼児食のポイントがわかります。

また、歯のみがき方についてもお話します。



対象者	実施日	予約開始日	時間	実施場所
令和7年 5～7月生まれ	6月23日(火)	5月 1日(金)	【受付開始】各講座 10 分前～ 【講座】①13:30～14:30 ②14:40～15:40	保健所 (がん予防・健康づくりセンター 地下1階)
令和7年 6～8月生まれ	7月28日(火)	6月 1日(月)		

### ■イヤイヤ期

講座	『イヤイヤ期の対応について』臨床心理士からのお話、質疑応答の時間があります。 対象者：概ね1歳7か月～2歳6か月のお子さんがある保護者 実施日：令和8年8月28日(金) 10:00～11:30 申込開始日：令和8年7月1日(水)
動画	育児のヒント動画として、イヤイヤ期のお子さんへの対応方法や、トイレトレーニングの始め方・進め方について臨床心理士がお話しています。下記の区ホームページアドレスよりアクセスの上、ご覧ください。

### 【申込み】

5か月児、1歳児、イヤイヤ期、いずれも電子申請で受け付けます。

下記の区ホームページをご確認ください。

[https://www.city.arakawa.tokyo.jp/kosodate/kosodateshien/gakkyu\\_koza/index.html](https://www.city.arakawa.tokyo.jp/kosodate/kosodateshien/gakkyu_koza/index.html)

☆もくじへ移動☆

# 1歳6か月児健診受診の方へ 子どもの転落防止のための 補助錠を配付しています。



荒川区では、窓やベランダからの子どもの転落事故を防ぐため、対策に取り組んでいます。

つきましては、サッシレールに取り付ける補助錠を配付いたしますので、お子さまが窓やガラス戸を開け転落・負傷するといった事故を防ぐためにご活用ください。

## 取付方法



黒い鍵部分を半時計回りに回転させ、本体裏の金具の幅をレールの幅より狭くします。

横かまちと水返しの間に本体を差し込み、横かまちに押し当てながら鍵部分を時計回りに締めて固定します。

鍵部分は、真上にひっぱると着脱可能です。(取り外し後は保管し紛失にご注意ください)



<連絡先>

荒川区

子ども家庭部子育て支援課

管理調整係 03-3802-3989

## 13 あらかわ遊園

昭和 25 年に開園した東京都唯一の公立遊園地です。観覧車・メリーゴーランドなどの大型遊戯施設や、天候に関係なく遊べる室内遊び場があります。かわいい動物とふれあうことのできるどうぶつ広場や釣り堀、都電車両を再利用したカフェ等、お子様からご年配の方まで楽しめるアットホームな遊園地です。園内にはベビールームがあり、小さなお子様連れでも安心して利用できます。ぜひご来園ください。



年間パスポートが  
とってもお得です！  
(荒川区民限定)

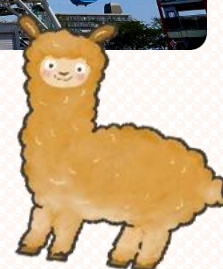

メリーゴーランドには、馬の他にパンダや恐竜、イルカなど、お子様が大好きな動物を配置しています。また、車イスで乗れる馬車もあります。



雨の日でも、頭と身体を使って楽しめる、室内遊び場「わくわくパーク」。ままごとセットや、知育玩具も充実しています。当日受付で予約してご利用ください。



### あらかわ遊園ホームページ

▼最新情報は、あらかわ遊園ホームページをご確認ください。

<https://www.city.arakawa.tokyo.jp/yuuen/index.html>

あらかわ遊園 〒116-0011 東京都荒川区西尾久六丁目 35 番 11 号

電話番号:03-3893-6003



## 14 緊急の連絡先・相談先一覧

<p>小児科の平日準夜間・休日診療について 【荒川区医師会こどもクリニック】 (<a href="http://www.arakawa-med.or.jp/erchild/">http://www.arakawa-med.or.jp/erchild/</a>)</p>	<p>【場 所】荒川区医師会館 1 階(西日暮里 6-5-3) 【問 合 せ】☎03(3893)1599 【対 象】救急車による搬送や入院を必要としない程度の 15 歳未満のお子さん 【診療時間】月～金 :19 時～22 時(受付:18 時 30 分～21 時 30 分) 【診療時間】土 :17 時～21 時(受付:16 時 45 分～20 時 30 分) 【診療時間】日・祝 :10 時～13 時(受付: 9 時 45 分～13 時 00 分) 14 時～21 時(受付:14 時 00 分～20 時 30 分)</p>
<p>あらかわキッズ・ファミリーコール 24 (<a href="https://www.city.arakawa.tokyo.jp/a039/kosodate/ikujisoudan/kidscall.html">https://www.city.arakawa.tokyo.jp/a039/kosodate/ikujisoudan/kidscall.html</a>)</p>	<p>妊娠中や育児についての相談を、24 時間 365 日年中無休で看護師資格を持った専任スタッフがお答えします。 【対象】妊娠中から 18 歳未満のお子さんをもつ保護者 ☎0120(536)883</p>
<p>子供の健康相談室(小児救急相談) 【東京都福祉局】 (<a href="https://www.fukushi.metro.tokyo.lg.jp/kodomo/sodan/k_soudan">https://www.fukushi.metro.tokyo.lg.jp/kodomo/sodan/k_soudan</a>)</p>	<p>東京都では、子供の健康・救急に関する相談に、看護師や保健師等が応じています。また、必要に応じて小児科医師がご相談にお答えします。(電話相談のため、医師が診断をするものではありません。) ▽携帯・PHS・プッシュ回線 #8000 ▽ダイヤル式回線 03(5285)8898 【受付時間】月曜日～金曜日(休日・年末年始を除く) 午後 6 時～翌朝 8 時 土曜日、日曜日、休日、年末年始 午前 8 時～翌朝 8 時</p>

♪次号は7月末頃に配信予定です♪



編集・発行 荒川区子ども家庭部子ども・若者課

〒116-8501 荒川区荒川二丁目 2 番 3 号

TEL 03-3802-3619 FAX 03-3802-4919

☆もくじへ移動☆